



GRANDES OPÇÕES DO PLANO E ORÇAMENTO

2017



APRESENTAÇÃO DAS GRANDES OPÇÕES DO PLANO E ORÇAMENTO PARA 2017

ÍNDICE

1. <u>LINHAS GERAIS DA POLÍTICA DAS GRANDES OPÇÕES DO PLANO DA JUNTA</u>	02
2. <u>APRESENTAÇÃO TÉCNICA DOS DOCUMENTOS PREVISIONAIS</u>	12
2.1. NOTA INTRODUTÓRIA	12
2.2. REGRAS E PRINCÍPIOS NA ELABORAÇÃO DOS DOCUMENTOS PREVISIONAIS	12
2.3. NORMAS DE EXECUÇÃO ORÇAMENTAL OBRIGATÓRIAS	14
3. <u>DADOS SOBRE A EVOLUÇÃO DAS RECEITAS E DESPESAS DESDE 2002</u>	17
4. <u>ELEMENTOS TÉCNICOS DE ANÁLISE DAS GRANDES OPÇÕES DO PLANO E ORÇAMENTO</u>	20
4.1. GRANDES OPÇÕES DO PLANO	20
4.1.1. Nota às grandes opções do plano	20
4.1.2. Síntese das despesas segundo a classificação funcional	21
4.1.3. Plano plurianual de investimentos	23
4.1.4. Plano plurianual das ações mais relevantes	29
4.2. ORÇAMENTO	51
4.2.1. Nota ao orçamento	51
4.2.2. Mapa resumo das receitas e das despesas	52
4.2.3. Gráfico da estrutura das receitas	53
4.2.4. Gráfico da estrutura das despesas segundo a classificação económica	54
4.2.5. Mapa resumo das despesas segundo a classificação orgânica/económica	55
4.2.6. Gráfico da estrutura das despesas segundo a classificação orgânica	56
4.2.7. Resumo do orçamento	57
4.2.8. Orçamento das receitas	58
4.2.9. Orçamento das despesas	61
4.3. CENTROS DE CUSTOS	84
4.3.1. Nota aos Centros de Custos	84
4.3.2. Estrutura dos Centros de Custos	85
5. <u>NOTA FINAL</u>	89



1 – Linhas Gerais da política das Grandes Opções do Plano e Orçamento

1.1 - Introdução

A austeridade implementada nos últimos anos, afetou grandemente a capacidade realizadora das Autarquias locais, impôs a diminuição do investimento público e colocou em risco as condições e a qualidade de vida das populações.

As Grandes Opções do Plano (GOP's) são peças essenciais que integram os documentos previsionais, constituídas pelos planos de atividade (**PPI** e **PPA**), sobre os quais se constroem diversos elementos que tratam a informação em diversos ângulos e de forma mais condensada e esclarecedora.

O orçamento 2017 foi inflacionado em cerca de 0,7 % em relação à previsão da despesa e foi elaborado em rigoroso cumprimento das regras previsionais.

Relativamente à receita proveniente das transferências do Fundo de Financiamento das Freguesias (FFF), foi orçamentado o valor constante na proposta do OE para o ano 2017 (anexo XX), verificando-se um aumento de 2,9% em relação ao transferido no ano transato.

Sobre a receita proveniente do município, resultante da celebração do Acordo de Execução, Contrato Interadministrativo e Protocolo de Colaboração, foram as mesmas inscritas com os valores aprovados até 2017.

As linhas gerais da política assumida pelos atuais eleitos da Junta, encontram-se desenvolvidas nas páginas seguintes, arrumadas nos objetivos considerados na **Classificação Funcional**, considerada como essencial e de grande importância para acompanhar a execução orçamental, pois é ela que nos fornece a verdadeira aplicação política dos dinheiros públicos.

Assim deixamos expressadas, nas páginas seguintes, as considerações necessárias relativamente às nossas perspetivas para o ano 2017:



1.2 - Funções Gerais (1)

Grupo de funções relativas às atividades de âmbito geral da Administração Local que têm a ver com a estrutura de funcionamento da Autarquia.

1.2.1 - Administração Geral (1.1.1.)

Atividades inseridas no âmbito geral da administração que abrange as atividades-meio que integram os órgãos e os serviços gerais da Autarquia, designadamente os da área administrativa e financeira.

Nesta área a Junta continua a apostar na utilização de meios técnicos modernos que ajudem a desburocratizar e a simplificar as tarefas administrativo-contabilísticas, pelo que opta sempre por modelos de gestão ágeis e transparentes, assentes na otimização dos processos e na orientação das Autarquias para os cidadãos, com o objetivo da melhoria contínua dos seus serviços, estimulando a participação democrática das populações na gestão da freguesia, sendo que uma gestão autárquica, social e democrática, pressupõe a utilização racional de todos os meios administrativos, financeiros e institucionais.

Os meios informáticos e as novas tecnologias de informação, são um meio eficaz de tratamento da divulgação das atividades da Autarquia, contribuindo para a realização da política autárquica, exigindo de quem os utiliza, um grande rigor no tratamento e na qualidade da informação e a verificação, no dia a dia, dos dados que permitem dar em tempo real, em relação a cada atividade e a cada serviço, a informação necessária à gestão da Autarquia.

Como a ativação dos processos de organização é permanente, a Junta irá investir em 2017 nos meios adequados, dotando o orçamento de uma verba de **28.162,00€**.

Para esta função estão previstas despesas de funcionamento no montante de **85.651,00€**.

O montante global dos gastos previstos com esta função, que é de **113.813,00€**, representando um peso de **25,96%** do valor total orçamentado, refletindo um **aumento de 4,03%** em relação às previsões do exercício anterior.

1.2 - Segurança e Ordem Pública (1.2.)

Prossegue como preocupação dos eleitos o estabelecimento da mais estreita colaboração com as forças de segurança que atuam na área da freguesia, relativamente à segurança das populações, nomeadamente a população mais idosa que, infelizmente, continua a ser um alvo fácil para a criminalidade.

Face à resolução destas carências, a Autarquia irá continuar a alertar os organismos competentes, nomeadamente o Ministério da Administração Interna, para a necessidade da construção de instalações da Guarda Nacional Republicana, na freguesia ou na freguesia vizinha (freguesia do Sado), possibilitando deste modo uma atuação de maior proximidade nestas freguesias rurais.

1.2.3 - Proteção Civil e Luta Contra Incêndios (1.2.1.)

Estão inseridos nesta subfunção os serviços vocacionados para a proteção civil, a prevenção e o combate a incêndios e socorro às populações civis, estando a Junta de Freguesia disponível para colaborar em caso de necessidade, com os seus meios humanos e materiais, nomeadamente com a colaboração da unidade local de proteção civil na freguesia, a qual foi criada com o objetivo de uma melhor prevenção de riscos sociais, naturais e tecnológicos, com o intuito da existência de um mecanismo de prevenção eficiente e uma prestação de apoio mais próximo aos agentes de proteção



civil que desenvolvam ações de prevenção, proteção e socorro no território da freguesia, assim como suscitar o interesse da população local.

1.3 - Funções Sociais (2)

Este grupo de funções inclui as áreas da educação, saúde, segurança, ação social, habitação, ordenamento do território, saneamento básico, abastecimento de água, resíduos sólidos, serviços recreativos culturais religiosos e cívicos.

A ordenação e a humanização do espaço físico que a Junta de Freguesia gere, enquadram-se nestas funções, sendo uma pretensão constante do Executivo contribuir para o desenvolvimento de uma comunidade saudável, facilitando o relacionamento interpessoal e de vizinhança, resultando daí uma contribuição clara para a construção de um tecido social que respeite e integre a “diferença”, valorize a solidariedade e promova a coesão social, apostando no desenvolvimento da educação, cultura e saúde dos residentes na Freguesia.

A Autarquia continuará, na medida das suas possibilidades próprias e com a intervenção da Câmara Municipal de Setúbal e da Administração Central nas partes que lhes competem, a procurar dar resposta às necessidades da população, para que seja possível a realização, no sentido lato, de uma política social e cultural.

Para o conjunto destas funções, cuja análise pormenorizada, pode ser desenvolvida através da leitura direta do plano de investimentos (PPI) para 2017, a Junta prevê investir **31.953,00€**.

Este valor, conjuntamente com o valor previsto para despesas de funcionamento (PPA), que é de **244.069,00€**, fornece-nos o montante de gastos de **276.022,00€**, valor que corresponde a um peso de **62,96%** do orçamento, refletindo uma **diminuição de-3,17%** em relação às previsões do exercício anterior.

As funções e subfunções que pertencem a este grupo serão a seguir desenvolvidas:

1.3.1 – Educação (2.1.0.)



A subfunção “Educação” corresponde ao universo do “Ensino Não Superior”, sendo uma das áreas descentralizadas através do Acordo de Execução celebrado com a Câmara Municipal de Setúbal, abrangendo as Escolas EB1 de Gâmbia, Montinho da Cotovia e Alto da Guerra, com a realização e manutenção de pequenas obras e trabalhos de reparação, substituição de materiais necessários à conservação, manutenção e funcionamento dos edifícios das escolas e respetivos logradouros.

A Junta continuará ainda a dar o apoio solicitado pelos responsáveis pela gestão das escolas e dos jardins-de-infância, ao nível dos professores e das Associações de Pais, às diversas iniciativas realizadas no âmbito cultural e desportivo.



1.3.2 – Saúde (2.2.0.)

Enquadra-se nesta função, a subfunção “Serviços Individuais de Saúde” que compreende o apoio prestado aos serviços de saúde, bem como os serviços prestados no âmbito da assistência da doença dos servidores do estado – ADSE e Serviço Nacional de Saúde.

Neste domínio tão relevante, compete diretamente à administração central, realizações em relação às quais a Junta de Freguesia tem a obrigação de estar atenta à forma como a população que representa está a ser tratada pelos serviços prestadores de cuidados de saúde existentes na área da freguesia e, neste sentido, compete-lhe alertar os organismos competentes para as carências existentes, sendo uma grande carência na freguesia, a inexistência de um centro de saúde, tendo a população que se deslocar para fora da freguesia.

A Junta de Freguesia continuará a insistir junto das entidades competentes para que, no futuro, possa vir a existir uma extensão dos serviços de saúde nesta freguesia ou uma extensão móvel que possa resolver situações nos locais mais dispersos.

Em termos de equipamentos de saúde existe apenas, uma farmácia na localidade das Pontes que também efetua, em dias específicos, análises clínicas.

1.3.3 - Segurança Social (2.3.1.)

Esta subfunção inserida no grupo “Segurança e Ação Social”, compreende as contribuições da entidade que a Autarquia transfere para a Caixa Geral de Aposentações e Segurança Social, assim como as pensões de aposentação e reforma dos subscritores da CGA.

A Junta prevê suportar encargos sociais obrigatórios em 2017 no valor de **37.312,00€**.

1.3.4 - Ação Social (2.3.2.)

Abrange esta subfunção, os serviços de ação social e as prestações pecuniárias proporcionadas a beneficiários com necessidades especiais, designadamente apoios à infância, terceira idade, deficientes e a outras instituições de assistência e solidariedade social.

Este objetivo deverá encontrar a sua cobertura essencial no Sistema Nacional de Segurança Social, contudo a Junta de Freguesia continuará a promover nesta área tão importante, todo o apoio possível, através de ações que se



enquadrem nas suas possibilidades e competências, nomeadamente ações com os idosos e crianças, dando continuidade ao projeto “Conciliação de Gerações” (aprovado em 2009), em parceria com a Associação de Solidariedade Social da Freguesia de Gâmbia-Pontes-Alto da Guerra, o qual dinamiza diversas iniciativas em várias áreas, continuando ainda o apoio logístico nas diversas áreas da instituição, nomeadamente em ações de auxílio a carenciados.





Estará ainda prevista a realização da festa anual do idoso, passeio de idosos, piquenício concelhio, entre outros.

Assim, a Junta inscreve no seu orçamento e plano de atividades para 2017, para a Ação Social, o valor de **5.107,00€**, valor que corresponde a um peso de **1,16%** do orçamento, refletindo uma **diminuição de - 0,18%** em relação às previsões do exercício transato.

1.3.5 - Habitação e serviços coletivos (2.4.0.)

Função que enquadra importantes áreas sociais, tais como a Habitação, Ordenamento do Território, Saneamento Básico e Abastecimento de Água, Resíduos Sólidos e Proteção do Meio Ambiente, tem como previsão investimentos no valor de **23.602,00€** e para despesas de funcionamento **148.978,00€**.

O total desta função – **172.580,00€** – que se enquadra no Objetivo “FUNÇÕES SOCIAIS” representa **39,37%** do conjunto das despesas orçamentadas, refletindo uma **diminuição de - 1,85%** em relação às previsões do exercício transato.

1.3.5.1 – Habitação (2.4.0.)

Embora sem competência específica e legal nesta função, compete à Junta de Freguesia assegurar que as competências municipais sejam cumpridas a fim de garantir, como lhe compete, a conservação e manutenção do parque habitacional.

1.3.5.2 - Ordenamento do território (2.4.2.)

É da competência direta do Município, o ordenamento do território e urbanismo, contudo a Junta não deixa de estar atenta à elaboração e aprovação de planos municipais de ordenamento.

1.3.5.3 - Saneamento e abastecimento de água (2.4.3. e 2.4.4.)

Outra área da competência dos órgãos municipais, estando a Junta continuamente interessada no planeamento, na gestão de equipamentos e na realização de investimentos nos sistemas de Saneamento e Abastecimento Público de água, nas zonas da freguesia ainda não contempladas, estando bastante empenhada na resolução dessas carências tão importantes à qualidade de vida das populações.

1.3.5.4 - Resíduos sólidos (2.4.5.)

Acompanhar os sistemas municipais de recolha e tratamento de resíduos sólidos urbanos, continua uma preocupação permanente do Órgão Executivo, insistindo na limpeza regular de contentores e ecopontos.

Com o objetivo de minimizar o problema do depósito de lixos em locais impróprios, num total desrespeito pelo ambiente e pela qualidade de vida das populações, a Autarquia dispõe de serviços (taxados) de recolha de resíduos de construção e demolição de entulhos (RCD) provenientes de pequenas obras domésticas (aluguer de big bag's), de recolha de resíduos verdes especiais (RVE e big bag's) provenientes da limpeza e manutenção de jardins particulares e quintais, assim como um serviço de limpeza de terrenos em propriedade privada (LTPP).

1.3.5.5 – Proteção do meio ambiente e conservação da natureza (2.4.6.)

Esta subfunção compreende a higiene pública bem como a proteção, conservação e valorização do património natural.



Área que se encontra também contemplada no Acordo de Execução celebrado com o município, que assegura a varredura, limpeza e manutenção de papeleiras, remoção de areias, extirpação de ervas, monda química nos arruamentos, passeios e outros espaços públicos, limpeza de sarjetas, sumidouros, valetas e bermas de estradas e caminhos municipais, recolha de objetos volumosos (monos e velharias), recolha de resíduos verdes colocados junto aos contentores e disposição dos mesmos em aterro, continuando a tratar-se de uma das grandes preocupações do

Executivo.

Criar mais espaços verdes, continuará também a ser prática deste Executivo, porque sabemos que são fundamentais para aumentar a qualidade de vida. Também esta área se encontra contemplada no Acordo de Execução celebrado com a Câmara Municipal, assegurando a limpeza e manutenção dos espaços verdes e jardins, conservação dos sistemas de rega, operações de rega, fertilizações, replantações e retanchar de jardins e espaços verdes.



1.3.6 - Serviços Culturais, Recreativos e Religiosos (2.5.0.)

Contribuem para o desenvolvimento cultural das populações e valorização dos cidadãos, as subfunções desta importante função que a seguir se apresentam.

Para o seu conjunto, a Junta de Freguesia prevê aplicar em 2017 o valor de **35.714,00€** que corresponde a um peso no orçamento de **8,15%**, refletindo uma **diminuição de - 0,47%** em relação às previsões do exercício transato.

1.3.6.1 – Cultura (2.5.1.)



Esta importante subfunção compreende os museus, bibliotecas, teatros, cinematecas, arquivos e outros centros de cultura, bem como a organização em apoio de atos culturais. Abrange ainda os apoios ou participações a organizações que prossigam interesse público na freguesia, promotoras de cultura.

A Junta inscreve no seu orçamento o total de despesas com a cultura no valor de **27.713,00€**, que corresponde a um peso no orçamento de **6,32%**, refletindo uma **diminuição de - 0,27%** em relação às previsões do exercício transato, englobando apoios, aquisição de bens e serviços inseridos na sua agenda cultural.



1.3.6.2 - Desporto, Recreio e Lazer (2.5.2.)

Esta subfunção incentiva a promoção e apoio à prática e difusão do desporto, da ocupação de tempos livres, de recreio e do lazer. Abrange nomeadamente a construção, recuperação e conservação de infraestruturas desportivas, englobando ainda os apoios a organizações com tais objetivos.

Nesta área estão previstos em gastos correntes o valor de **6.901,00€** e em investimentos o valor de **1.100,00€**, perfazendo o total de **8.001,00€**, refletindo um peso no orçamento de **1,83%**, refletindo uma **diminuição de 0,19%** em relação às previsões do exercício transato.

A Autarquia continuará a estimular o desenvolvimento e promoção das atividades próprias das coletividades, respeitando a sua autonomia e solicitando a sua participação em diversas iniciativas inseridas na Agenda Cultural e promovidas pela Junta, nomeadamente nas comemorações do 25 de Abril.

1.4 – Funções Económicas (3.)

Inclui este conjunto de funções as despesas com a construção, manutenção, conservação, melhoramento e de apoio a atividades relacionadas com a agricultura, com a indústria e energia, com transportes e comunicações, com comércio e turismo e outras funções de natureza económica.

A Autarquia prevê gastar em 2017, no plano de investimentos, o valor de **13.055,00€**, sendo **9.001,00€** para transportes e comunicações e **4.054,00€** para outras funções económicas. Para despesas de funcionamento, está previsto o montante de **35.500,00€**.

O montante global dos gastos previstos para este grupo é de **48.555,00€**, representando um peso de **11,08%** do valor total orçamentado, refletindo uma **diminuição de - 1,17%** em relação às previsões do exercício anterior.

1.4.1 - Transportes Rodoviários (3.3.1.)



Subfunção pertencente à função “Transportes e Comunicações”, que abrange os viadutos, construção e conservação de arruamentos, vias, caminhos, sinalização e toponímia e ainda, a construção, beneficiação e conservação de calçadas.

As áreas da sinalização, toponímia e calçadas são objeto de um contrato interadministrativo celebrado com a Câmara Municipal de Setúbal.

O montante de gastos de investimento previstos para esta subfunção é de **9.001,00€**, que se encontram repartidos por:

ÁREA	VALOR
Viadutos, arruamentos e obras complementares	7.001,00€
Sinalização, trânsito e toponímia	1.000,00€
Outros investimentos	1.000,00€

Com o objetivo de ver melhoradas as vias rurais e arruamentos da freguesia através de diversos trabalhos de requalificação, reparação e conservação, a Junta de Freguesia prosseguirá os seus objetivos neste domínio com a utilização, sempre que possível, de meios humanos e equipamentos próprios, em colaboração com a Câmara Municipal de Setúbal.

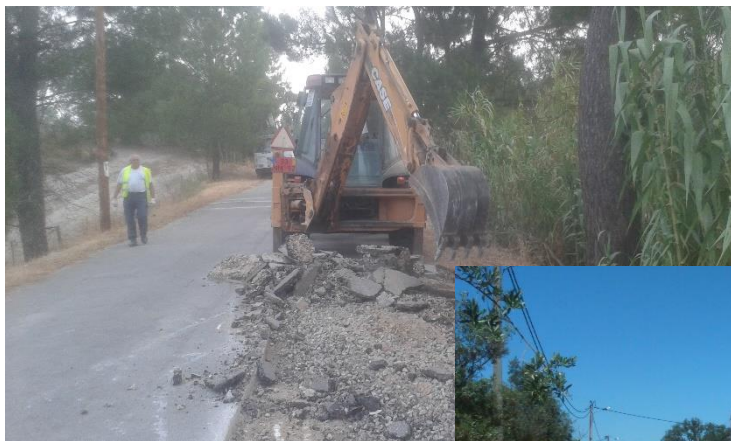

1.4.2 – Outras funções económicas (3.5.0.)

Esta função tem a ver com os meios humanos e meios materiais utilizados no setor operativo de obras e manutenção.

Em despesas correntes com pessoal e aquisição de bens e serviços está orçamentado o valor de **35.500,00€**. Em investimentos estão previstos **4.054,00€**, perfazendo um total de **39.554,00€**, que corresponde a um peso no orçamento de **9,02%**, refletindo uma **diminuição de -1,17%** em relação às previsões do exercício transato.

ÁREA	VALOR
Despesas correntes	35.500,00€
Abrigos de Passageiros	2.750,00€
Outros investimentos	1.304,00€





1.5 - Nota conclusiva

As linhas gerais aqui deixadas pelo Órgão Executivo encontram nos documentos de conteúdo técnico que integram esta apresentação das Grandes Opções do Plano (GOP's) e Orçamento para 2017.

Continuará este Órgão Executivo completamente aberto à colaboração com todas as instâncias da Administração Central, com o Município e com todas as entidades cívicas da freguesia para que as ações que competem a cada um respondam às necessidades individuais e coletivas da população da freguesia.

É de assinalar o reconhecimento dirigido aos trabalhadores da área operativa, pela sua colaboração nos trabalhos que desenvolvem em diversas ações que, muitas vezes, exigem adequações com carácter polivalente, bem próprias das características de uma Junta de Freguesia, assim como aos trabalhadores da área administrativa e contabilística, ficando aqui renovado o nosso reconhecimento.

É nossa intenção prosseguir a gestão rigorosa e transparente, dada pela qualidade e dimensão da informação produzida e colocada inteiramente à disposição do público em geral, nomeadamente na página de Internet da Autarquia.

É pretensão do Órgão Executivo dar continuidade ao trabalho desenvolvido nos últimos anos pelos eleitos da CDU, dentro das possibilidades desta Autarquia, sempre com o **objetivo da melhoria contínua dos serviços prestados** e da **qualidade de vida da população da freguesia**.



2 – Apresentação técnica dos documentos previsionais

2.1. Nota introdutória

Em 11 de Setembro de 2015, foi aprovado pelo Decreto Lei n.º 192/2015, o SNC-AP que revoga o POCF e os planos de contas setoriais onde se inclui o POCAL, sistema contabilístico autárquico em vigor desde 2002.

Dadas as derrapagens temporais significativas, caracterizadas pelo Tribunal de Contas, não se prevê que os objetivos de implementação do novo sistema proposto sejam atingidos de forma entrar em vigor em 1 de Janeiro de 2017 por “ausência de um plano estratégico para implementação do SNC-AP” por “insuficiência de liderança e coordenação globais, e, também, por “não alinhamento da implementação do SNC-AP com a reforma do processo orçamental previsto na Lei de Enquadramento Orçamental e indefinição do quadro legal”.

Dada a circunstância imediata de elaboração dos documentos previsionais para 2017 que, em princípio, já deveriam de contemplar enquadramentos e exigências da nova estrutura, os organismos das administrações central e local, vêem-se forçados a prepará-los nos moldes idênticos aos do ano transato.

Esta clara demonstração de incompetência e “ausência de coordenação na adaptação dos sistemas locais ao referencial do SNC-AP e respetivos requisitos”, agravada pelo défice de conhecimento sobre os sistemas de informação na administração pública, constitui um ponto de espera por decisões coerentes e oportunas, por parte dos organismos da tutela, havendo algumas entidades gestoras dos sistemas informáticos que consideram não ser possível disponibilizá-los no prazo previsto para a implementação do SNC – AP (01-01-2017).

Estando estipulado no Decreto-Lei n.º192/2015, de 11 de setembro, a entrada em vigor do sistema em 1 de janeiro de 2017, não caberão às autarquias locais o não seu cumprimento pelas razões aqui explanadas e fortalecidas pelo próprio Tribunal de Contas.

Assim sendo, de acordo com o que surge como consensual, ao nível dos diversos organismos responsáveis, a Junta de Freguesia decidiu pela feitura dos documentos previsionais, em tudo idêntica à estrutura do ano anterior.

O surgimento, entretanto, de condições que possibilitem, no decorrer do processo de execução orçamental de 2017, introduzir mudanças e/ou adaptações às novas exigências contabilísticas, as Juntas de Freguesia procurarão adaptarem-se ao que vier a ser determinado.

2.2. Regras e princípios na elaboração dos documentos previsionais

Nas circunstâncias presentes e independentemente da liberdade que as Juntas dispõem na criação dos esquemas de trabalho para elaboração das Grandes Opções do Plano e do Orçamento, as mesmas estão sujeitas aos princípios consagrados na Lei de Enquadramento Orçamental, aprovada pela Lei n.º 91/2001, de 20 de agosto.

Das regras orçamentais que sobressaem do DL n.º 84-A/2002, de 05/04, o conteúdo do ponto 3.3.1 e 3.3.2 merece a maior atenção na criação das previsões, cuja transcrição segue na íntegra:

Ponto 3.3.1

- a) As importâncias relativas aos impostos, taxas e tarifas a inscrever no orçamento não podem ser superiores a metade das cobranças efetuadas nos últimos 24 meses que precedem o mês da sua elaboração, exceto no que respeita a receitas novas ou a atualizações dos impostos,



bem como dos regulamentos das taxas e tarifas que já tenham sido objeto de deliberação, devendo-se, então, juntar ao orçamento os estudos ou análises técnicas elaboradas para determinação dos seus montantes;

- b) As importâncias relativas às transferências correntes e de capital só podem ser consideradas no orçamento desde que estejam em conformidade com a efetiva atribuição ou aprovação pela entidade competente, exceto quando se trate de receitas provenientes de fundos comunitários, em que os montantes das correspondentes dotações de despesa, resultantes de uma previsão de valor superior ao da receita de fundo comunitário aprovado, não podem ser utilizados como contrapartida de alterações orçamentais para outras dotações;
- c) Sem prejuízo do disposto na alínea anterior, até à publicação do Orçamento do Estado para o ano a que respeita o orçamento autárquico as importâncias relativas às transferências financeiras, a título de participação das autarquias locais nos impostos do Estado, a considerar neste último orçamento, não podem ultrapassar as constantes do Orçamento do Estado em vigor, atualizadas com base na taxa de inflação prevista;
- d) As importâncias relativas aos empréstimos só podem ser consideradas no orçamento depois da sua contratação, independentemente da eficácia do respetivo contrato;
- e) As importâncias previstas para despesas com pessoal devem considerar apenas o pessoal que ocupe lugares de quadro, requisitado e em comissão de serviço, tendo em conta o índice salarial que o funcionário atinge no ano a que o orçamento respeita, por efeitos da progressão de escalão na mesma categoria, e aquele pessoal com contratos a termo certo ou cujos contratos ou abertura de concurso para ingresso ou acesso estejam devidamente aprovados no momento da elaboração do orçamento;
- f) No orçamento inicial, as importâncias a considerar nas rubricas 'Remunerações de pessoal' devem corresponder à da tabela de vencimentos em vigor, sendo atualizada com base na taxa de inflação prevista, se ainda não tiver sido publicada a tabela correspondente ao ano a que o orçamento respeita.

Ponto 3.3.2

A taxa de inflação a considerar para efeitos das atualizações previstas nas alíneas c) e f) do n.º 3.3.1 é a constante do Orçamento do Estado em vigor, podendo ser utilizada a que se encontra na proposta de lei do Orçamento do Estado para o ano a que respeita o orçamento autárquico, se esta for conhecida.

A atividade financeira da autarquia é desenvolvida, também, com respeito pelos seguintes princípios gerais, os quais serão aplicáveis em 2017 com as devidas adaptações às diversas atividades do setor local:

1. Princípio da legalidade;
2. Princípio da estabilidade orçamental;
3. Princípio da autonomia financeira;
4. Princípio da transparência;
5. Princípio da solidariedade nacional recíproca;
6. Princípio da equidade intergeracional;



7. Princípio da justa repartição dos recursos públicos entre o Estado e as autarquias;
8. Princípio da coordenação entre finanças locais e finanças do Estado.

Simultaneamente, é de tomar em atenção algumas regras gerais para que uma despesa, ao ser efetuada pela junta, seja devidamente considerada como uma despesa pública:

1. A autorização de despesas fica sujeita à verificação dos seguintes requisitos:
 - a) Conformidade legal;
 - b) Regularidade Financeira;
 - c) Economia, eficiência e eficácia.
2. Por conformidade legal entende-se a prévia existência de lei que autorize a despesa, dependendo a regularidade financeira da inscrição orçamental, correspondente cabimento e adequada classificação da despesa.

Na autorização de despesas ter-se-á em vista a obtenção do máximo rendimento com o mínimo de dispêndio, tendo em conta a utilidade e prioridade.

Uma das regras orçamentais – a de **Equilíbrio orçamental** – determina que os orçamentos das autarquias devem prever as receitas necessárias para cobrir todas as despesas e têm que observar que a **receita corrente bruta cobrada deve ser pelo menos igual à despesa corrente**.

2.3. Normas de execução orçamental obrigatórias

Dada a importância que assume os trabalhos de execução do orçamento, é de conveniência continuar a expor algumas das regras no que respeita à execução orçamental estabelecidas no POCAL:

2.3.4 - Execução orçamental

2.3.4.1 - Os mapas de execução orçamental das despesas e das receitas articulam-se com o de fluxos de caixa e permitem acompanhar de forma sintética todo o processo de realização das despesas e de arrecadação das receitas.

2.3.4.2 - Na execução do orçamento das autarquias locais devem ser respeitados os seguintes princípios e regras:

- a) As receitas só podem ser liquidadas e arrecadadas se tiverem sido objeto de inscrição orçamental adequada;
- b) A cobrança de receitas pode, no entanto, ser efetuada para além dos valores inscritos no orçamento;
- c) As receitas liquidadas e não cobradas até 31 de dezembro devem ser contabilizadas pelas correspondentes rubricas do orçamento do ano em que a cobrança se efetuar;



- d) As despesas só podem ser cativadas, assumidas, autorizadas e pagas se, para além de serem legais, estiverem inscritas no orçamento e com dotação igual ou superior ao cabimento e ao compromisso, respetivamente;
- e) As dotações orçamentais da despesa constituem o limite máximo a utilizar na sua realização;
- f) As despesas a realizar com a compensação em receitas legalmente consignadas podem ser autorizadas até à concorrência das importâncias arrecadadas;
- g) As ordens de pagamento de despesa caducam em 31 de dezembro do ano a que respeitam, devendo o pagamento dos encargos regularmente assumidos e não pagos até essa data ser processado por conta das verbas adequadas do orçamento que estiver em vigor no momento em que se proceda ao seu pagamento;
- h) O credor pode requerer o pagamento dos encargos referidos na alínea g) no prazo improrrogável de três anos a contar de 31 de dezembro do ano a que respeita o crédito;
- i) Os serviços, no prazo improrrogável definido na alínea anterior, devem tomar a iniciativa de satisfazer os encargos, assumidos e não pagos, sempre que não seja imputável ao credor a razão do não pagamento.

2.3.4.3 - Em caso de reconhecida necessidade poderá ser autorizada a constituição de fundos de maneiio, correspondendo a cada um uma dotação orçamental, visando o pagamento de pequenas despesas urgentes e inadiáveis.

Cada um destes fundos tem de ser regularizado no fim de cada mês e saldado no fim do ano, não podendo conter em caso algum, despesas não documentadas.

2.3.4.4 - O mapa de fluxos de caixa apresenta os recebimentos e pagamentos associados à execução do orçamento e às demais operações que afetam a tesouraria, evidenciando ainda os saldos iniciais e finais.

Compete ao órgão executivo, em geral, e ao seu presidente, em particular, a execução do orçamento, uma vez que lhe cabe a orientação e coordenação da ação autárquica e a superintendência na execução das deliberações do órgão executivo, competindo-lhe submeter a este órgão as propostas necessárias para a execução orçamental, cujo processo encerra grande diversidade de funções técnico-administrativas da competência das responsáveis funcionais referidas no sistema de controlo interno.

São os órgãos executivos que têm a competência de avaliar a oportunidade dos projetos a levar a cabo, a sua rentabilidade económico-social e a responsabilidade de controlar todo o processo de execução económico-financeira.



Os responsáveis funcionais que preparam o orçamento têm um papel de relevo no acompanhamento e controlo da função financeira da autarquia dentro do quadro legal estabelecido, cujos procedimentos gerais orientadores da execução orçamental, devem dispor das normas inscritas no sistema de controlo interno. É de notar que os responsáveis funcionais pela contabilidade viram acrescidas as suas responsabilidades com a publicação da Lei n.º 8/2012, de 21 de fevereiro – Lei dos Compromissos e Pagamentos em Atraso.

Como responsáveis pelo cumprimento da LCPA, entende-se, por:

1. **DIRIGENTES** – Aqueles que se encontram investidos em cargos públicos, em cargos de direção superior de 1.º e 2.º grau, ou equiparados a estes para quaisquer efeitos, bem como os membros do órgão de direção dos institutos públicos;
2. **GESTORES** – Aqueles que se encontrem designados para órgão de gestão ou administração das empresas públicas do setor empresarial do Estado, das regiões autónomas, dos municípios e as suas associações;
3. **RESPONSÁVEIS PELA CONTABILIDADE** – Os dirigentes de nível intermédio e, na sua ausência, os trabalhadores que exerçam funções públicas que, não correspondendo a qualquer dos cargos identificados nas alíneas anteriores, exerçam funções de direção ou supervisão dos serviços de contabilidade das entidades abrangidas pela LCPA.



3 – Dados sobre a evolução das receitas e despesas desde 2002

Para proporcionar uma visão real da evolução das receitas e despesas, e no respeito pelo princípio da comparabilidade, é útil facultar o conhecimento de alguns dados históricos relacionados com a evolução das receitas e das despesas desde **2002**, ano em que passou a vigorar o POCAL, até à atualidade para uma melhor compreensão do que é proposto em termos orçamentais.

Nas duas páginas seguintes apresentam-se duas representações gráficas que referem essa evolução por capítulos económicos.

EVOLUÇÃO DAS RECEITAS de 2002 a 30 de novembro de 2016

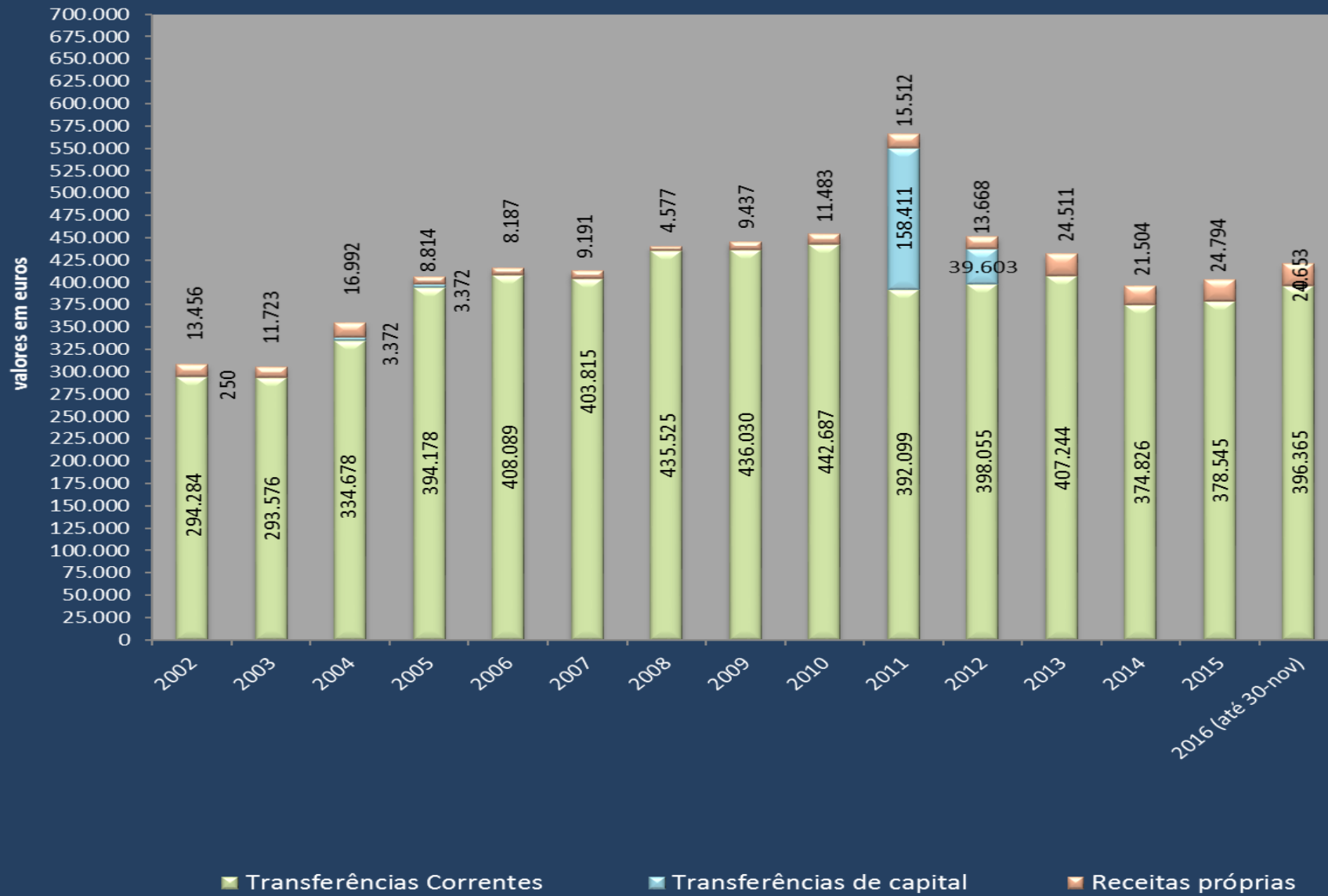

EVOLUÇÃO DAS DESPESAS de 2002 a 30 de novembro de 2016

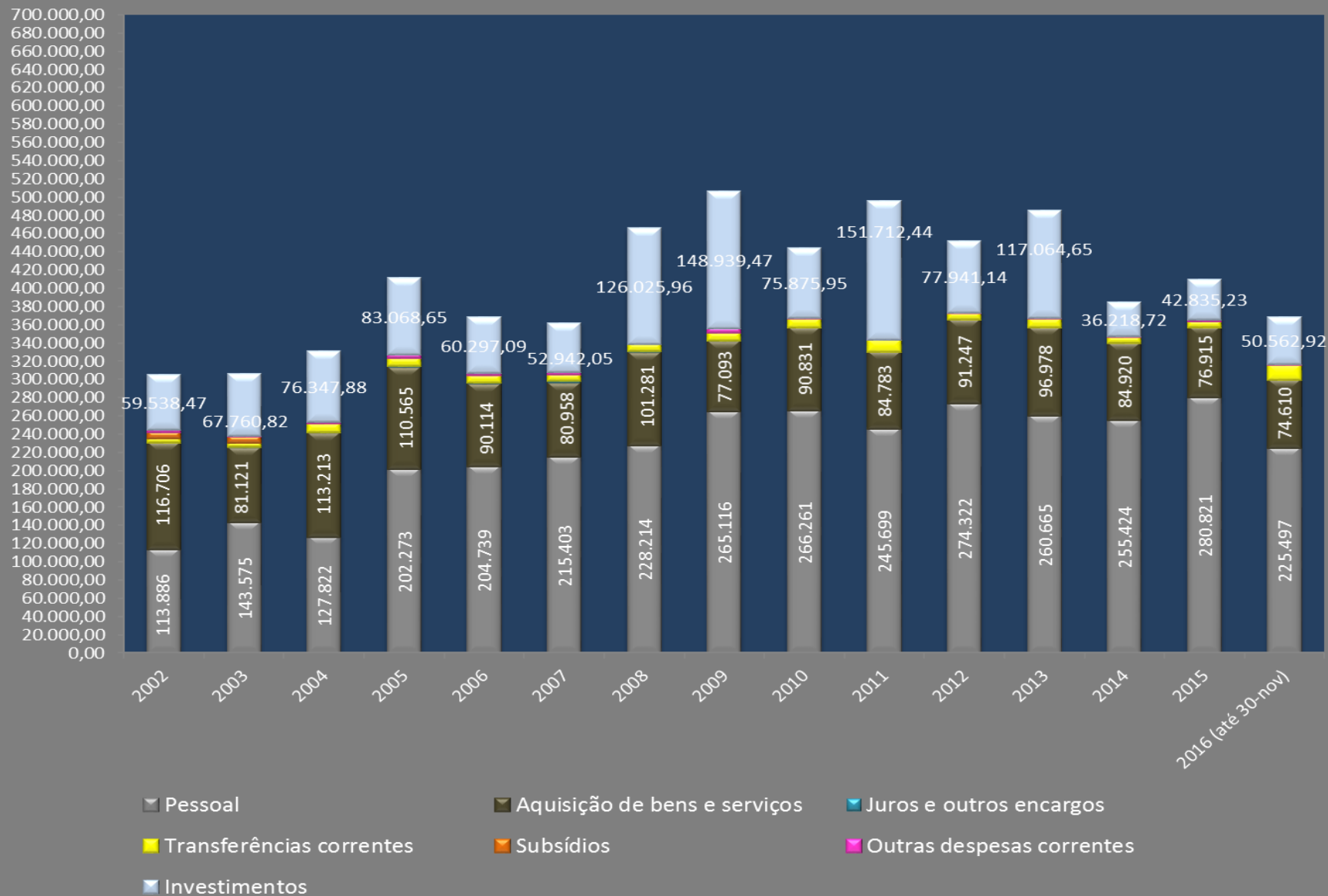



4 – Elementos técnicos de análise das Grandes Opções do Plano e Orçamento

4.1 – GRANDES OPÇÕES DO PLANO

4.1.1 - Nota às Grandes Opções do Plano

A caracterização da freguesia como átomo originário do tecido autárquico pressupõe o correto conhecimento, face à legislação em vigor, do enquadramento das suas atribuições, do âmbito de atuação e dos domínios em que pode intervir.

Em face do exposto, seguem os instrumentos para apreciação e votação da Assembleia de Freguesia, os quais, construídos com realismo e rigor técnico possíveis, obedecem às nomenclaturas da **classificação funcional**.

Os mapas das grandes opções do plano contêm todas as despesas, sejam de investimento ou não, que concorram de forma articulada e complementar para o conjunto dos objetivos e programas delineados pelas autarquias, **já que as despesas realizadas numa autarquia são todas elas relevantes**, independentemente da sua natureza e valor.

4.1.2 - Síntese das despesas segundo a classificação funcional

Com dados extraídos dos mapas compostos por elementos de apresentação obrigatória, construímos, a exemplo do exercício anterior, o mapa-resumo e a representação gráfica, expostos a seguir, que contêm, no essencial, as realizações e atividades que constam dos planos de investimentos e de ações diversas.



4.1.2 GRANDES OPÇÕES DO PLANO PARA 2017 - SEGUNDO CLASSIFICAÇÃO FUNCIONAL

OBJETIVOS		P.P.I.	P.P.A	TOTAL	
Códigos Funcional	DESIGNAÇÃO	Investimento	Diversos	GERAL	Estrutura
1	FUNÇÕES GERAIS	28.162,00 €	85.651,00 €	113.813,00 €	25,96%
1.1.0.	Serviços gerais de administração pública	28.162,00 €	85.401,00 €	113.563,00 €	25,90%
1.1.1.	Administração geral	28.162,00 €	85.401,00 €	113.563,00 €	25,90%
	Pessoal	0,00 €	51.881,00 €	51.881,00 €	11,83%
	Aquisição de bens e serviços	0,00 €	31.147,00 €	31.147,00 €	7,10%
	Juros e outros encargos	0,00 €	70,00 €	70,00 €	0,02%
	Transferências	0,00 €	3,00 €	3,00 €	0,00%
	Outras despesas correntes	0,00 €	2.300,00 €	2.300,00 €	0,52%
	Equipamento Administrativo	662,00 €	0,00 €	662,00 €	0,15%
	Outros investimentos	27.500,00 €	0,00 €	27.500,00 €	6,27%
1.2.0	Segurança e ordem pública	0,00 €	250,00 €	250,00 €	0,06%
1.2.1	Proteção civil e luta contra incêndios	0,00 €	250,00 €	250,00 €	0,06%
	Transferências	0,00 €	250,00 €	250,00 €	0,06%
2	FUNÇÕES SOCIAIS	31.953,00 €	244.069,00 €	276.022,00 €	62,96%
2.1.0.	Educação	5.800,00 €	3.104,00 €	8.904,00 €	2,03%
2.1.1.	Ensino não superior	5.800,00 €	3.104,00 €	8.904,00 €	2,03%
	Reparação nas escolas	5.600,00 €	0,00 €	5.600,00 €	1,28%
	Aquisição de bens e serviços	200,00 €	754,00 €	954,00 €	0,22%
	Transferências	0,00 €	2.350,00 €	2.350,00 €	0,54%
2.2.0	Saúde	0,00 €	16.405,00 €	16.405,00 €	3,74%
2.2.1	Serviços Individuais de Saúde	0,00 €	16.405,00 €	16.405,00 €	3,74%
	Assistência na doença	0,00 €	16.405,00 €	16.405,00 €	3,74%
2.3.0.	Segurança e Ação Social	101,00 €	42.318,00 €	42.419,00 €	9,68%
2.3.1.	Segurança social	0,00 €	37.312,00 €	37.312,00 €	8,51%
	Encargos sociais obrigatórios	0,00 €	37.312,00 €	37.312,00 €	8,51%
2.3.2.	Ação Social	101,00 €	5.006,00 €	5.107,00 €	1,16%
	Aquisição de bens e serviços	0,00 €	4.756,00 €	4.756,00 €	1,08%
	Juros e outros encargos	0,00 €	0,00 €	0,00 €	0,00%
	Transferências	0,00 €	200,00 €	200,00 €	0,05%
	Outras despesas correntes	0,00 €	50,00 €	50,00 €	0,01%
	Investimentos	101,00 €	0,00 €	101,00 €	0,02%
2.4.0.	Habituação e serviços coletivos	23.602,00 €	148.978,00 €	172.580,00 €	39,37%
2.4.6.	Proteção meio ambiente e cons. da natureza	23.602,00 €	148.978,00 €	172.580,00 €	39,37%
	Pessoal	0,00 €	109.688,00 €	109.688,00 €	25,02%
	Aquisição de bens e serviços	0,00 €	28.088,00 €	28.088,00 €	6,41%
	Juros e outros encargos	0,00 €	2,00 €	2,00 €	0,00%
	Transferências	0,00 €	10.900,00 €	10.900,00 €	2,49%
	Outras despesas correntes	0,00 €	300,00 €	300,00 €	0,07%
	Investimentos	23.602,00 €	0,00 €	23.602,00 €	5,38%
2.5.0.	Serviços culturais, recreativos e religiosos	2.450,00 €	33.264,00 €	35.714,00 €	8,15%
2.5.1.	Cultura	1.350,00 €	26.363,00 €	27.713,00 €	6,32%
	Pessoal	0,00 €	11.474,00 €	11.474,00 €	2,62%
	Aquisição bens e serviços	0,00 €	13.888,00 €	13.888,00 €	3,17%
	Transferências	0,00 €	1.001,00 €	1.001,00 €	0,23%
	Investimentos	1.350,00 €	0,00 €	1.350,00 €	0,31%
2.5.2.	Desporto, Recreio e Lazer	1.100,00 €	6.901,00 €	8.001,00 €	1,83%
	Aquisição de bens e serviços	0,00 €	2.351,00 €	2.351,00 €	0,54%
	Transferências	0,00 €	4.500,00 €	4.500,00 €	1,03%
	Outras despesas correntes	0,00 €	50,00 €	50,00 €	0,01%
	Investimentos	1.100,00 €	0,00 €	1.100,00 €	0,25%
3	FUNÇÕES ECONÓMICAS	13.055,00 €	35.500,00 €	48.555,00 €	11,08%
3.3.0.	Transportes e comunicações	9.001,00 €	0,00 €	9.001,00 €	2,05%
3.3.1.	Tansportes rodoviários	9.001,00 €	0,00 €	9.001,00 €	2,05%
	Viadutos, arruamentos e obras complementares	7.001,00 €	0,00 €	7.001,00 €	1,60%
	Sinalização, trânsito e toponímia	1.000,00 €	0,00 €	1.000,00 €	0,23%
	Outros Investimentos	1.000,00 €	0,00 €	1.000,00 €	0,23%
3.5.0.	Outras Funções Económicas	4.054,00 €	35.500,00 €	39.554,00 €	9,02%
	Pessoal	0,00 €	26.271,00 €	26.271,00 €	5,99%
	Aquisição de bens e serviços	0,00 €	9.176,00 €	9.176,00 €	2,09%
	Juros e outros encargos	0,00 €	2,00 €	2,00 €	0,00%
	Transferências	0,00 €	1,00 €	1,00 €	0,00%
	Outras despesas correntes	0,00 €	50,00 €	50,00 €	0,01%
	Abrigos de passageiros	2.750,00 €	0,00 €	2.750,00 €	0,63%
	Investimentos	1.304,00 €	0,00 €	1.304,00 €	0,30%
TOTAIS		73.170,00 €	365.220,00 €	438.390,00 €	100,00%



GRANDES OPÇÕES DO PLANO PARA 2017

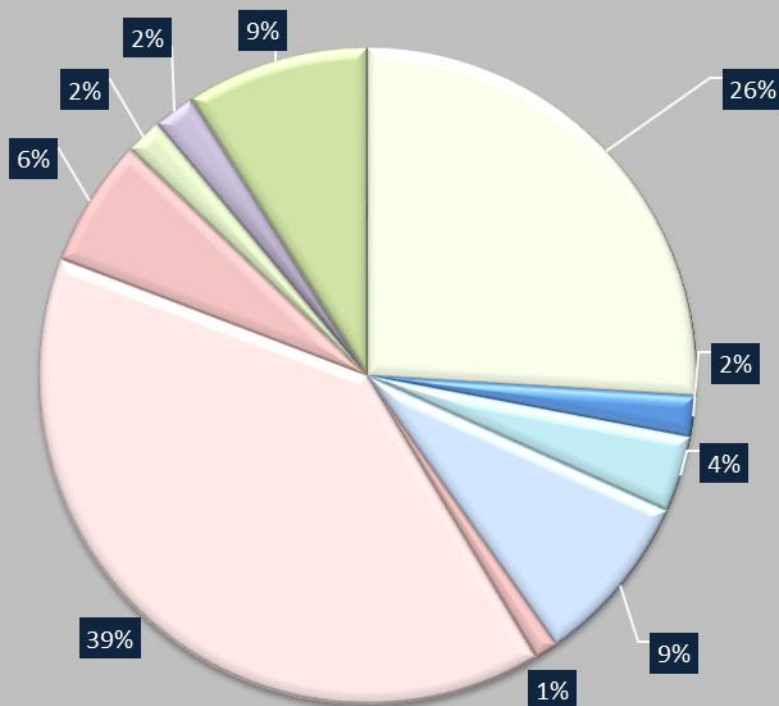

■ ADMINISTRAÇÃO GERAL

■ ENSINO NÃO SUPERIOR

■ SERVIÇOS INDIVIDUAIS SAÚDE

■ SEGURANÇA SOCIAL

■ ACÇÃO SOCIAL

■ PROTECÇÃO MEIO AMBIENTE

■ CULTURA

■ DESPORTO, RECREIO E LAZER

■ TRANSPORTES RODOVIARIOS

■ OUTRAS FUNÇÕES ECONOMICAS



4.1.3 - Plano plurianual de investimentos

Este plano é um instrumento de carácter previsional dos investimentos que é elaborado em articulação com o orçamento e, durante a sua execução, este princípio terá que ser sempre observado.

Trata-se de um documento com um horizonte móvel de quatro anos que inclui todos os projetos e ações a realizar no âmbito dos objetivos estabelecidos pela autarquia e que explicita a respetiva previsão de despesas orçamentais a realizar por investimentos.

Em ambos os planos, pode-se perspetivar por um lapso de tempo superior a um ano, planeando a atuação da autarquia por um período mais dilatado, por exemplo, correspondente a um mandato. Trata-se de uma medida de gestão a adotar, quando se disponha de condições para tal, pois permitirá que a programação financeira da autarquia se torne menos problemática quando se tem um horizonte temporal mais alargado, uma vez que possibilita a escolha mais adequada das fontes de financiamento.

Sendo aprovado, conjuntamente com o orçamento, pela Assembleia de Freguesia, ao longo da sua execução durante o próximo ano económico, da responsabilidade do órgão executivo, torna-se, por vezes, necessário introduzir novos projetos que não estavam previstos aquando da sua elaboração. Neste caso, o executivo elabora uma revisão ao plano e apresenta-a ao órgão deliberativo para aprovação.

Por outro lado, quando se verificar a necessidade de transferir verbas afetas a um determinado projeto para outro, o plano carece apenas, tal como o orçamento, de uma alteração, da competência exclusiva do Executivo.

4.1.3 - Plano Plurianual de Investimentos - Inicial

(Unidade: EUR)

Objetivo	Cod. Classif. Econ	N.º Proj	Designação	FR (1)	F. de Financiamento (2)			Responsável	Datas		FE (3)	Realizado	Despesas						Total Previsto
					AC	AA	FC		Início	Fim			2017			Anos Seguintes			
													Total	F. Defin	F. N.Defin.	2018	2019	2020	
010000			Funções gerais		0,00	0,00	0,00				0,00	28.162,00	28.162,00	0,00	25.000,00	0,00	0,00	0,00	53.162,00
010100			Serviços Gerais de administração pública		0,00	0,00	0,00				0,00	28.162,00	28.162,00	0,00	25.000,00	0,00	0,00	0,00	53.162,00
010101			Administração geral		0,00	0,00	0,00				0,00	28.162,00	28.162,00	0,00	25.000,00	0,00	0,00	0,00	53.162,00
010101	010300 0701060201	0107 01	Material de Transporte - Outros - Grandes reparações	A	0,00	100,00	0,00	Executivo	01/01/2017	31/12/2017	0	0,00	1.100,00	1.100,00	0,00	0,00	0,00	0,00	1.100,00
010101	010300 0701070000	0107 02	Equipamento de Informática	A	0,00	100,00	0,00	Executivo	01/01/2017	31/12/2017	0	0,00	1,00	1,00	0,00	0,00	0,00	0,00	1,00
010101	010300 0701080000	0107 03	Software Informático	A	0,00	100,00	0,00	Executivo	01/01/2017	31/12/2017	0	0,00	1,00	1,00	0,00	0,00	0,00	0,00	1,00
010101	010300 0701099900	0107 04	Outros	A	0,00	100,00	0,00	Executivo	01/01/2017	31/12/2017	0	0,00	100,00	100,00	0,00	0,00	0,00	0,00	100,00
010101	010300 0701159901	0107 05	Outros Investimentos	A	0,00	100,00	0,00	Executivo	01/01/2017	31/12/2017	0	0,00	100,00	100,00	0,00	0,00	0,00	0,00	100,00
010101	020000 0701070000	0207 01	Equipamento de Informática	A	0,00	100,00	0,00	Executivo	01/01/2017	31/12/2017	0	0,00	500,00	500,00	0,00	0,00	0,00	0,00	500,00
010101	020000 0701080000	0207 02	Software Informático	A	0,00	100,00	0,00	Executivo	01/01/2017	31/12/2017	0	0,00	160,00	160,00	0,00	0,00	0,00	0,00	160,00
010101	020000 0701099900	0207 03	Outros	A	0,00	100,00	0,00	Executivo	01/01/2017	31/12/2017	0	0,00	100,00	100,00	0,00	0,00	0,00	0,00	100,00
010101	020000 0701159902	0207 04	Outros Investimentos	A	0,00	100,00	0,00	Executivo	01/01/2017	31/12/2017	0	0,00	100,00	100,00	0,00	0,00	0,00	0,00	100,00
010101	030000 0701030101	0307 01	Melhoramentos nas instalações da Junta - Sede/Armazém - Obras em Curso	A	0,00	100,00	0,00	Executivo	01/01/2017	31/12/2017	0	0,00	500,00	500,00	0,00	0,00	0,00	0,00	500,00
010101	030000 0701030102	0307 02	Melhoramentos nas instalações da Junta - Sede/Armazém - Investimento	A	0,00	100,00	0,00	Executivo	01/01/2017	31/12/2017	0	0,00	500,00	500,00	0,00	0,00	0,00	0,00	500,00
010101	030000 0701030105	0307 05	INSTALAÇÕES DE APOIO - OBRAS EM CURSO	A	0,00	100,00	0,00	Executivo	01/01/2017	31/12/2017	0	0,00	24.000,00	24.000,00	0,00	24.000,00	0,00	0,00	48.000,00
010101	030000 0701030106	0307 06	INSTALAÇÕES DE APOIO - INVESTIMENTO	A	0,00	100,00	0,00	Executivo	01/01/2017	31/12/2017	0	0,00	1.000,00	1.000,00	0,00	1.000,00	0,00	0,00	2.000,00
020000			Funções sociais		0,00	0,00	0,00				0,00	31.953,00	31.953,00	0,00	0,00	0,00	0,00	0,00	31.953,00

Plano Plurianual de Investimentos - Inicial

(Unidade: EUR)

Objetivo	Cod. Classif. Econ	N.º Proj	Designação	FR (1)	F. de Financiamento (2)			Responsável	Datas		FE (3)	Realizado	Despesas						Total Previsto	
					AC	AA	FC		Início	Fim			2017			Anos Seguintes				
													Total	F. Defin	F. N.Defin.	2018	2019	2020		Outros
020100			Educação		0,00	0,00	0,00					0,00	5.800,00	5.800,00	0,00	0,00	0,00	0,00	0,00	5.800,00
020101			Ensino não superior		0,00	0,00	0,00					0,00	5.800,00	5.800,00	0,00	0,00	0,00	0,00	0,00	5.800,00
020101	030000 0701030501	0307 09	Escolas - Obras em Curso	A	0,00	100,00	0,00	Executivo	01/01/2017	31/12/2017	0	0,00	5.000,00	5.000,00	0,00	0,00	0,00	0,00	0,00	5.000,00
020101	030000 0701030502	0307 10	Escolas - Investimentos	A	0,00	100,00	0,00	Executivo	01/01/2017	31/12/2017	0	0,00	500,00	500,00	0,00	0,00	0,00	0,00	0,00	500,00
020101	030000 0701030503	0307 11	ATL/Outros espaços escolares - Obras em Curso	A	0,00	100,00	0,00	Executivo	01/01/2017	31/12/2017	0	0,00	50,00	50,00	0,00	0,00	0,00	0,00	0,00	50,00
020101	030000 0701030504	0307 12	ATL/Outros espaços escolares - Investimento	A	0,00	100,00	0,00	Executivo	01/01/2017	31/12/2017	0	0,00	50,00	50,00	0,00	0,00	0,00	0,00	0,00	50,00
020101	050000 0701150200	0507 02	Outros Investimentos - Educação	A	0,00	100,00	0,00	Executivo	01/01/2017	31/12/2017	0	0,00	200,00	200,00	0,00	0,00	0,00	0,00	0,00	200,00
020300			Segurança e acção sociais		0,00	0,00	0,00					0,00	101,00	101,00	0,00	0,00	0,00	0,00	0,00	101,00
020302			Ação Social		0,00	0,00	0,00					0,00	101,00	101,00	0,00	0,00	0,00	0,00	0,00	101,00
020302	050000 0701060201	0507 01	Material de Transporte - outro	A	0,00	100,00	0,00	Executivo	01/01/2017	31/12/2017	0	0,00	1,00	1,00	0,00	0,00	0,00	0,00	0,00	1,00
020302	050000 0701150300	0507 03	Outros Investimentos - Ação Social	A	0,00	100,00	0,00	Executivo	01/01/2017	31/12/2017	0	0,00	100,00	100,00	0,00	0,00	0,00	0,00	0,00	100,00
020400			Habitação e serviços coletivos		0,00	0,00	0,00					0,00	23.602,00	23.602,00	0,00	0,00	0,00	0,00	0,00	23.602,00
020406			Proteção do meio ambiente e conservação da natureza		0,00	0,00	0,00					0,00	23.602,00	23.602,00	0,00	0,00	0,00	0,00	0,00	23.602,00
020406	030000 0701040501	0307 15	Obras diversas e manutenção nos parques, jardins e espaços verdes - Obras em Curso	A	0,00	100,00	0,00	Executivo	01/01/2017	31/12/2017	0	0,00	5.000,00	5.000,00	0,00	0,00	0,00	0,00	0,00	5.000,00
020406	030000 0701040502	0307 16	Obras diversas e manutenção nos parques, jardins e espaços verdes - Investimento	A	0,00	100,00	0,00	Executivo	01/01/2017	31/12/2017	0	0,00	15.000,00	15.000,00	0,00	0,00	0,00	0,00	0,00	15.000,00
020406	040000 0701060201	0407 01	Material de Transporte - Outros - Grandes reparações	A	0,00	100,00	0,00	Executivo	01/01/2017	31/12/2017	0	0,00	3.000,00	3.000,00	0,00	0,00	0,00	0,00	0,00	3.000,00
020406	040000 0701110000	0407 02	Ferramentas e utensílios	A	0,00	100,00	0,00	Executivo	01/01/2017	31/12/2017	0	0,00	500,00	500,00	0,00	0,00	0,00	0,00	0,00	500,00

Plano Plurianual de Investimentos - Inicial

(Unidade: EUR)

Objetivo	Cod. Classif. Econ	N.º Proj	Designação	FR (1)	F. de Financiamento (2)			Responsável	Datas		FE (3)	Realizado	Despesas							Total Previsto	
					AC	AA	FC		Início	Fim			2017			Anos Seguintes					
													Total	F. Defin	F. N.Defin.	2018	2019	2020	Outros		
020406	040000 0701159902	0407 03	Outros Investimentos	A	0,00	100,00	0,00	Executivo	01/01/2017	31/12/2017	0	0,00	100,00	100,00	0,00	0,00	0,00	0,00	0,00	0,00	100,00
020406	040000 0702050100	0407 04	Locação Financeira (Capital)	A	0,00	100,00	0,00	Executivo	01/01/2017	31/12/2017	0	0,00	1,00	1,00	0,00	0,00	0,00	0,00	0,00	0,00	1,00
020406	040000 0702079900	0407 05	Outros	A	0,00	100,00	0,00	Executivo	01/01/2017	31/12/2017	0	0,00	1,00	1,00	0,00	0,00	0,00	0,00	0,00	0,00	1,00
020500			Serviços culturais, recreativos e religiosos		0,00	0,00	0,00					0,00	2.450,00	2.450,00	0,00	0,00	0,00	0,00	0,00	0,00	2.450,00
020501			Cultura		0,00	0,00	0,00					0,00	1.350,00	1.350,00	0,00	0,00	0,00	0,00	0,00	0,00	1.350,00
020501	030000 0701030103	0307 03	Pólo da Biblioteca e áreas adjacentes - Obras em Curso	A	0,00	100,00	0,00	Executivo	01/01/2017	31/12/2017	4	0,00	500,00	500,00	0,00	0,00	0,00	0,00	0,00	0,00	500,00
020501	030000 0701030104	0307 04	Pólo da Biblioteca e áreas adjacentes - Investimento	A	0,00	100,00	0,00	Executivo	01/01/2017	31/12/2017	4	0,00	500,00	500,00	0,00	0,00	0,00	0,00	0,00	0,00	500,00
020501	060000 0701070000	0607 01	Equipamento de Informática	A	0,00	100,00	0,00	Executivo	01/01/2017	31/12/2017	0	0,00	100,00	100,00	0,00	0,00	0,00	0,00	0,00	0,00	100,00
020501	060000 0701080000	0607 02	Software Informático	A	0,00	100,00	0,00	Executivo	01/01/2017	31/12/2017	0	0,00	50,00	50,00	0,00	0,00	0,00	0,00	0,00	0,00	50,00
020501	060000 0701099900	0607 03	Outros	A	0,00	100,00	0,00	Executivo	01/01/2017	31/12/2017	0	0,00	100,00	100,00	0,00	0,00	0,00	0,00	0,00	0,00	100,00
020501	060000 0701150400	0607 04	Outros Investimentos - Cultura	A	0,00	100,00	0,00	Executivo	01/01/2017	31/12/2017	0	0,00	100,00	100,00	0,00	0,00	0,00	0,00	0,00	0,00	100,00
020502			Desporto recreio e lazer		0,00	0,00	0,00					0,00	1.100,00	1.100,00	0,00	0,00	0,00	0,00	0,00	0,00	1.100,00
020502	030000 0701030201	0307 07	Apoio à conservação de instalações desportivas	A	0,00	100,00	0,00	Executivo	01/01/2017	31/12/2017	0	0,00	500,00	500,00	0,00	0,00	0,00	0,00	0,00	0,00	500,00
020502	030000 0701030202	0307 08	Apoio à construção de instalações desportivas	A	0,00	100,00	0,00	Executivo	01/01/2017	31/12/2017	0	0,00	500,00	500,00	0,00	0,00	0,00	0,00	0,00	0,00	500,00
020502	060000 0701150500	0607 05	Outros Investimentos - Desporto e Tempos Livres	A	0,00	100,00	0,00	Executivo	01/01/2017	31/12/2017	0	0,00	100,00	100,00	0,00	0,00	0,00	0,00	0,00	0,00	100,00
030000			Funções económicas		0,00	0,00	0,00					500,00	13.055,00	13.055,00	0,00	0,00	0,00	0,00	0,00	0,00	13.555,00
030300			Transportes e comunicações		0,00	0,00	0,00					0,00	9.001,00	9.001,00	0,00	0,00	0,00	0,00	0,00	0,00	9.001,00

Plano Plurianual de Investimentos - Inicial

(Unidade: EUR)

Objetivo	Cod. Classif. Econ	N.º Proj	Designação	FR (1)	F. de Financiamento (2)			Responsável	Datas		FE (3)	Realizado	Despesas						Total Previsto	
					AC	AA	FC		Início	Fim			2017			Anos Seguintes				
													Total	F. Defin	F. N.Defin.	2018	2019	2020		Outros
030301			Transportes rodoviários		0,00	0,00	0,00					0,00	9.001,00	9.001,00	0,00	0,00	0,00	0,00	0,00	9.001,00
030301	030000 0701040101	0307 13	Obras na rede viária, viadutos, arruamentos, calçadas e obras complementares - Obras em Curso	A	0,00	100,00	0,00	Executivo	01/01/2017	31/12/2017	0	0,00	7.000,00	7.000,00	0,00	0,00	0,00	0,00	0,00	7.000,00
030301	030000 0701040102	0307 14	Obras na rede viária, viadutos, arruamentos, calçadas e obras complementares - Investimento	A	0,00	100,00	0,00	Executivo	01/01/2017	31/12/2017	0	0,00	1,00	1,00	0,00	0,00	0,00	0,00	0,00	1,00
030301	030000 0701040901	0307 17	Sinalização, Trânsito e Toponímia - Obras em Curso	A	0,00	100,00	0,00	Executivo	01/01/2017	31/12/2017	0	0,00	250,00	250,00	0,00	0,00	0,00	0,00	0,00	250,00
030301	030000 0701040902	0307 18	Sinalização, Trânsito e Toponímia - Investimento	A	0,00	100,00	0,00	Executivo	01/01/2017	31/12/2017	0	0,00	750,00	750,00	0,00	0,00	0,00	0,00	0,00	750,00
030301	030000 0701060201	0307 19	Material de Transporte - Outros - Grandes reparações	A	0,00	100,00	0,00	Executivo	01/01/2017	31/12/2017	0	0,00	1.000,00	1.000,00	0,00	0,00	0,00	0,00	0,00	1.000,00
030500			Outras funções económicas		0,00	0,00	0,00					500,00	4.054,00	4.054,00	0,00	0,00	0,00	0,00	0,00	4.554,00
030500	030000 0701110000	0307 20	Ferramentas e utensílios	A	0,00	100,00	0,00	Executivo	01/01/2017	31/12/2017	0	0,00	100,00	100,00	0,00	0,00	0,00	0,00	0,00	100,00
030500	030000 0701159901	0307 21	Outros investimentos - Obras em Curso	A	0,00	100,00	0,00	Executivo	01/01/2017	31/12/2017	0	0,00	100,00	100,00	0,00	0,00	0,00	0,00	0,00	100,00
030500	030000 0701159902	0307 22	Outros Investimentos - Investimento	A	0,00	100,00	0,00	Executivo	01/01/2017	31/12/2017	0	0,00	100,00	100,00	0,00	0,00	0,00	0,00	0,00	100,00
030500	030000 0702050100	0307 23	Locação financeira (capital)	A	0,00	100,00	0,00	Executivo	01/01/2017	31/12/2017	0	0,00	1,00	1,00	0,00	0,00	0,00	0,00	0,00	1,00
030500	030000 0702079900	0307 24	Outros	A	0,00	100,00	0,00	Executivo	01/01/2017	31/12/2017	0	0,00	1,00	1,00	0,00	0,00	0,00	0,00	0,00	1,00
030500	030000 0703060101	0307 25	Obras de manutenção de abrigos de passageiros - Obras em Curso	A	0,00	100,00	0,00	Executivo	01/01/2017	31/12/2017	0	0,00	2.500,00	2.500,00	0,00	0,00	0,00	0,00	0,00	2.500,00
030500	030000 0703060102	0307 26	Obras de manutenção de abrigos de passageiros - Investimento	A	0,00	100,00	0,00	Executivo	01/01/2017	31/12/2017	0	0,00	250,00	250,00	0,00	0,00	0,00	0,00	0,00	250,00
030500	030000 0703060201	0307 27	Porto de pesca de Gâmbia - Obras em Curso	A	0,00	100,00	0,00	Executivo	01/01/2017	31/12/2017	0	0,00	250,00	250,00	0,00	0,00	0,00	0,00	0,00	250,00
030500	030000 0703060202	0307 28	Porto de Pesca de Gâmbia - Investimento	A	0,00	100,00	0,00	Executivo	01/01/2017	31/12/2017	0	0,00	250,00	250,00	0,00	0,00	0,00	0,00	0,00	250,00
030500	030000 0703060301	0307 29	Pontal de Musgos - Obras em Curso	A	0,00	100,00	0,00	Executivo	01/01/2017	31/12/2017	0	500,00	250,00	250,00	0,00	0,00	0,00	0,00	0,00	750,00

Plano Plurianual de Investimentos - Inicial

(Unidade: EUR)

Objetivo	Cod. Classif. Econ	N.º Proj	Designação	FR (1)	F. de Financiamento (2)			Responsável	Datas		FE (3)	Realizado	Despesas							Total Previsto	
					AC	AA	FC		Início	Fim			2017			Anos Seguintes					
													Total	F. Defin	F. N.Defin.	2018	2019	2020	Outros		
030500	030000 0703060302	0307 30	Pontal de Musgos - Investimento	A	0,00	100,00	0,00	Executivo	01/01/2017	31/12/2017	0	0,00	250,00	250,00	0,00	0,00	0,00	0,00	0,00	0,00	250,00
030500	030000 0703069901	0307 31	Outras obras em curso	A	0,00	100,00	0,00	Executivo	01/01/2017	31/12/2017	0	0,00	1,00	1,00	0,00	0,00	0,00	0,00	0,00	0,00	1,00
030500	030000 0703069902	0307 32	Outros - Investimentos de bens de domínio público	A	0,00	100,00	0,00	Executivo	01/01/2017	31/12/2017	0	0,00	1,00	1,00	0,00	0,00	0,00	0,00	0,00	0,00	1,00
Total Geral (Sub Total)												73.170,00	73.170,00	0,00	25.000,00	0,00	0,00	0,00	0,00	98.670,00	

Legenda:

(1) Forma de Realização

- A - Administração direta
- E - Empreitadas
- O - Fornecimento e outras

(2) Fonte de Financiamento

- AC - Administração Central
- AA - Administração Autárquica
- FC - Fundos Comunitários

(3) Fase de Execução

- 0 - Não iniciada
- 1 - Com projeto técnico
- 2 - Adjudicada
- 3 - Execução física até 50%
- 4 - Execução física superior a 50%

ORGÃO EXECUTIVO
Em 5 de dezembro de 2016

ORGÃO DELIBERATIVO
Em 21 de dezembro de 2016



4.1.4 - Plano plurianual das ações mais relevantes

Para possibilitar a inserção de atividades no plano plurianual que não se inscrevem em despesas com investimentos, foi, entretanto, criado um modelo de documento com esta designação, onde, obviamente, podemos e devemos referir todas as atividades que se enquadrem nos objetivos de uma autarquia, pois nenhuma delas é irrelevante, mesmo que constituam atividades-meio.

Dele constam todas despesas de natureza diversa das de investimentos, conforme mapas analíticos expostos nas páginas seguintes.

4.1.4 - Plano Plurianual de Ações mais Relevantes - Inicial

(Unidade: EUR)

Objetivo	Cod. Classif. Econ	N.º Proj	Designação	FR (1)	F. de Financiamento (2)			Responsável	Datas		FE (3)	Realizado	Despesas						Total Previsto	
					AC	AA	FC		Início	Fim			2017			Anos Seguintes				
													Total	F. Defin	F. N.Defin.	2018	2019	2020		Outros
010000			Funções gerais		0,00	0,00	0,00					0,00	85.651,00	85.651,00	0,00	0,00	0,00	0,00	0,00	85.651,00
010100			Serviços Gerais de administração pública		0,00	0,00	0,00					0,00	85.401,00	85.401,00	0,00	0,00	0,00	0,00	0,00	85.401,00
010101			Administração geral		0,00	0,00	0,00					0,00	85.401,00	85.401,00	0,00	0,00	0,00	0,00	0,00	85.401,00
010101	010300 0101010100	0101 01	Meio Tempo - Presidente	A	0,00	100,00	0,00	Executivo	01/01/2017	31/12/2017	0	0,00	8.547,00	8.547,00	0,00	0,00	0,00	0,00	0,00	8.547,00
010101	010300 0101010200	0101 02	Compensação mensal do Secretário e Tesoureiro	A	0,00	100,00	0,00	Executivo	01/01/2017	31/12/2017	0	0,00	5.276,00	5.276,00	0,00	0,00	0,00	0,00	0,00	5.276,00
010101	010300 0102040000	0101 03	Ajudas de custo	A	0,00	100,00	0,00	Executivo	01/01/2017	31/12/2017	0	0,00	1,00	1,00	0,00	0,00	0,00	0,00	0,00	1,00
010101	010300 0102139900	0101 05	Outros	A	0,00	100,00	0,00	Executivo	01/01/2017	31/12/2017	0	0,00	1,00	1,00	0,00	0,00	0,00	0,00	0,00	1,00
010101	010300 0103090100	0101 07	Seguro Acidentes no Trabalho e doenças profissionais	A	0,00	100,00	0,00	Executivo	01/01/2017	31/12/2017	0	0,00	95,00	95,00	0,00	0,00	0,00	0,00	0,00	95,00
010101	010300 0102130300	0101 09	Senhas de Presença - Assembleia de Freguesia	A	0,00	100,00	0,00	Executivo	21/04/2017	31/12/2017	0	0,00	495,00	495,00	0,00	0,00	0,00	0,00	0,00	495,00
010101	010300 0201020101	0102 01	Viaturas	A	0,00	100,00	0,00	Executivo	01/01/2017	31/12/2017	0	0,00	1.300,00	1.300,00	0,00	0,00	0,00	0,00	0,00	1.300,00
010101	010300 0201029900	0102 02	Outros	A	0,00	100,00	0,00	Executivo	01/01/2017	31/12/2017	0	0,00	50,00	50,00	0,00	0,00	0,00	0,00	0,00	50,00
010101	010300 0201120100	0102 03	Peças para as Viaturas	A	0,00	100,00	0,00	Executivo	01/01/2017	31/12/2017	0	0,00	50,00	50,00	0,00	0,00	0,00	0,00	0,00	50,00
010101	010300 0201159900	0102 04	Prémios, condecorações e ofertas diversas	A	0,00	100,00	0,00	Executivo	01/01/2017	31/12/2017	0	0,00	50,00	50,00	0,00	0,00	0,00	0,00	0,00	50,00
010101	010300 0201180000	0102 05	Livros e documentação técnica	A	0,00	100,00	0,00	Executivo	01/01/2017	31/12/2017	0	0,00	1,00	1,00	0,00	0,00	0,00	0,00	0,00	1,00
010101	010300 0201190000	0102 06	Artigos honoríficos e de decoração	A	0,00	100,00	0,00	Executivo	01/01/2017	31/12/2017	0	0,00	100,00	100,00	0,00	0,00	0,00	0,00	0,00	100,00
010101	010300 0201219900	0102 07	Outros bens	A	0,00	100,00	0,00	Executivo	01/01/2017	31/12/2017	0	0,00	100,00	100,00	0,00	0,00	0,00	0,00	0,00	100,00
010101	010300 0202030101	0102 08	Reparações, Revisões, IPO das Viaturas	A	0,00	100,00	0,00	Executivo	01/01/2017	31/12/2017	0	0,00	100,00	100,00	0,00	0,00	0,00	0,00	0,00	100,00

Plano Plurianual de Ações mais Relevantes - Inicial

(Unidade: EUR)

Objetivo	Cod. Classf. Econ	N.º Proj	Designação	FR (1)	F. de Financiamento (2)			Responsável	Datas		FE (3)	Realizado	Despesas							Total Previsto
					AC	AA	FC		Início	Fim			2017			Anos Seguintes				
													Total	F. Defin	F. N.Defin.	2018	2019	2020	Outros	
010101	010300 0202030200	0102 09	Outras reparações e conservações	A	0,00	100,00	0,00	Executivo	01/01/2017	31/12/2017	0	0,00	50,00	50,00	0,00	0,00	0,00	0,00	0,00	50,00
010101	010300 0202090200	0102 10	Móveis	A	0,00	100,00	0,00	Executivo	01/01/2017	31/12/2017	0	0,00	900,00	900,00	0,00	0,00	0,00	0,00	0,00	900,00
010101	010300 0202099900	0102 11	Outros	A	0,00	100,00	0,00	Executivo	01/01/2017	31/12/2017	0	0,00	1,00	1,00	0,00	0,00	0,00	0,00	0,00	1,00
010101	010300 0202100100	0102 12	Portagens / Estacionamento	A	0,00	100,00	0,00	Executivo	01/01/2017	31/12/2017	0	0,00	50,00	50,00	0,00	0,00	0,00	0,00	0,00	50,00
010101	010300 0202100200	0102 13	Subsídio de transporte (ao Km)	A	0,00	100,00	0,00	Executivo	01/01/2017	31/12/2017	0	0,00	1,00	1,00	0,00	0,00	0,00	0,00	0,00	1,00
010101	010300 0202100300	0102 14	Passes sociais / Bilhetes	A	0,00	100,00	0,00	Executivo	01/01/2017	31/12/2017	0	0,00	1,00	1,00	0,00	0,00	0,00	0,00	0,00	1,00
010101	010300 0202109900	0102 15	Outros	A	0,00	100,00	0,00	Executivo	01/01/2017	31/12/2017	0	0,00	1,00	1,00	0,00	0,00	0,00	0,00	0,00	1,00
010101	010300 0202110100	0102 16	Representação dos serviços	A	0,00	100,00	0,00	Executivo	01/01/2017	31/12/2017	0	0,00	250,00	250,00	0,00	0,00	0,00	0,00	0,00	250,00
010101	010300 0202120201	0102 17	Seguro das Viaturas	A	0,00	100,00	0,00	Executivo	01/01/2017	31/12/2017	0	0,00	215,00	215,00	0,00	0,00	0,00	0,00	0,00	215,00
010101	010300 0202130000	0102 18	Deslocações e estadas	A	0,00	100,00	0,00	Executivo	01/01/2017	31/12/2017	0	0,00	250,00	250,00	0,00	0,00	0,00	0,00	0,00	250,00
010101	010300 0202140100	0102 19	Contabilista Certificado - Assessoria	A	0,00	100,00	0,00	Executivo	01/01/2017	31/12/2017	0	0,00	5.905,00	5.905,00	0,00	0,00	0,00	0,00	0,00	5.905,00
010101	010300 0202140200	0102 20	Jurista - prestação de serviços jurídicos	A	0,00	100,00	0,00	Executivo	01/01/2017	31/12/2017	0	0,00	5.000,00	5.000,00	0,00	0,00	0,00	0,00	0,00	5.000,00
010101	010300 0202149900	0102 21	Outros estudos, pareceres, projetos e consultadoria	A	0,00	100,00	0,00	Executivo	01/01/2017	31/12/2017	0	0,00	1,00	1,00	0,00	0,00	0,00	0,00	0,00	1,00
010101	010300 0202150000	0102 22	Formação	A	0,00	100,00	0,00	Executivo	01/01/2017	31/12/2017	0	0,00	100,00	100,00	0,00	0,00	0,00	0,00	0,00	100,00
010101	010300 0202160000	0102 23	Seminários, exposições e similares	A	0,00	100,00	0,00	Executivo	01/01/2017	31/12/2017	0	0,00	1,00	1,00	0,00	0,00	0,00	0,00	0,00	1,00
010101	010300 0202170100	0102 24	Anúncios diversos	A	0,00	100,00	0,00	Executivo	01/01/2017	31/12/2017	0	0,00	100,00	100,00	0,00	0,00	0,00	0,00	0,00	100,00
010101	010300 0202179900	0102 25	Outros	A	0,00	100,00	0,00	Executivo	01/01/2017	31/12/2017	0	0,00	1,00	1,00	0,00	0,00	0,00	0,00	0,00	1,00

Plano Plurianual de Ações mais Relevantes - Inicial

(Unidade: EUR)

Objetivo	Cod. Classif. Econ	N.º Proj	Designação	FR (1)	F. de Financiamento (2)			Responsável	Datas		FE (3)	Realizado	Despesas							Total Previsto
					AC	AA	FC		Início	Fim			2017			Anos Seguintes				
													Total	F. Defin	F. N.Defin.	2018	2019	2020	Outros	
010101	010300 0202200100	0102 26	Trabalhos Fotográficos	A	0,00	100,00	0,00	Executivo	01/01/2017	31/12/2017	0	0,00	1,00	1,00	0,00	0,00	0,00	0,00	0,00	1,00
010101	010300 0202200200	0102 27	Boletim Informativo	A	0,00	100,00	0,00	Executivo	01/01/2017	31/12/2017	0	0,00	650,00	650,00	0,00	0,00	0,00	0,00	0,00	650,00
010101	010300 0202200300	0102 28	Calendário de Parede	A	0,00	100,00	0,00	Executivo	01/01/2017	31/12/2017	0	0,00	1.250,00	1.250,00	0,00	0,00	0,00	0,00	0,00	1.250,00
010101	010300 0202200400	0102 29	Protocolos Interesses comuns com as Freguesia	A	0,00	100,00	0,00	Executivo	01/01/2017	31/12/2017	0	0,00	1,00	1,00	0,00	0,00	0,00	0,00	0,00	1,00
010101	010300 0202200500	0102 30	Serviço de Higiene e Segurança no Trabalho	A	0,00	100,00	0,00	Executivo	01/01/2017	31/12/2017	0	0,00	220,00	220,00	0,00	0,00	0,00	0,00	0,00	220,00
010101	010300 0202209900	0102 31	Outros	A	0,00	100,00	0,00	Executivo	01/01/2017	31/12/2017	0	0,00	1,00	1,00	0,00	0,00	0,00	0,00	0,00	1,00
010101	010300 0202220100	0102 32	Medicina no Trabalho	A	0,00	100,00	0,00	Executivo	01/01/2017	31/12/2017	0	0,00	90,00	90,00	0,00	0,00	0,00	0,00	0,00	90,00
010101	010300 0202229900	0102 33	Outros	A	0,00	100,00	0,00	Executivo	01/01/2017	31/12/2017	0	0,00	1,00	1,00	0,00	0,00	0,00	0,00	0,00	1,00
010101	010300 0202240100	0102 34	Pagamentos encargos de cobrança à AT (IMI)	A	0,00	100,00	0,00	Executivo	01/01/2017	31/12/2017	0	0,00	500,00	500,00	0,00	0,00	0,00	0,00	0,00	500,00
010101	010300 0202259900	0102 35	Outros Serviços	A	0,00	100,00	0,00	Executivo	01/01/2017	31/12/2017	0	0,00	50,00	50,00	0,00	0,00	0,00	0,00	0,00	50,00
010101	010300 0305020100	0103 01	Juros de pagamento fora do prazo	A	0,00	100,00	0,00	Executivo	01/01/2017	31/12/2017	0	0,00	50,00	50,00	0,00	0,00	0,00	0,00	0,00	50,00
010101	010300 0405010599	0104 01	Outras	A	0,00	100,00	0,00	Executivo	01/01/2017	31/12/2017	0	0,00	1,00	1,00	0,00	0,00	0,00	0,00	0,00	1,00
010101	010300 0407010100	0104 02	Transferências para instituições sem fins lucrativos	A	0,00	100,00	0,00	Executivo	01/01/2017	31/12/2017	0	0,00	1,00	1,00	0,00	0,00	0,00	0,00	0,00	1,00
010101	010300 0602010100	0106 01	Pagamento de restituições/reembolsos do IMI	A	0,00	100,00	0,00	Executivo	01/01/2017	31/12/2017	0	0,00	500,00	500,00	0,00	0,00	0,00	0,00	0,00	500,00
010101	010300 0602030200	0106 02	IVA pago	A	0,00	100,00	0,00	Executivo	01/01/2017	31/12/2017	0	0,00	100,00	100,00	0,00	0,00	0,00	0,00	0,00	100,00
010101	010300 0602030501	0106 03	Outras	A	0,00	100,00	0,00	Executivo	01/01/2017	31/12/2017	0	0,00	600,00	600,00	0,00	0,00	0,00	0,00	0,00	600,00
010101	010300 0602030502	0106 04	Quotas	A	0,00	100,00	0,00	Executivo	01/01/2017	31/12/2017	0	0,00	650,00	650,00	0,00	0,00	0,00	0,00	0,00	650,00

Plano Plurianual de Ações mais Relevantes - Inicial

(Unidade: EUR)

Objetivo	Cod. Classif. Econ	N.º Proj	Designação	FR (1)	F. de Financiamento (2)			Responsável	Datas		FE (3)	Realizado	Despesas							Total Previsto	
					AC	AA	FC		Início	Fim			2017			Anos Seguintes					
													Total	F. Defin	F. N.Defin.	2018	2019	2020	Outros		
010101	020000 0101040101	0201 01	Pessoal em funções a contrato por tempo indeterminado	A	0,00	100,00	0,00	Executivo	01/01/2017	31/12/2017	0	0,00	27.477,00	27.477,00	0,00	0,00	0,00	0,00	0,00	0,00	27.477,00
010101	020000 0101040201	0201 02	Alterações obrigatórias de posicionamento remuneratório - Pessoal a contrato por tempo indeterminado	A	0,00	100,00	0,00	Executivo	01/01/2017	31/12/2017	0	0,00	1,00	1,00	0,00	0,00	0,00	0,00	0,00	0,00	1,00
010101	020000 0101040301	0201 03	Alterações facultativas de posicionamento remuneratório - Pessoal a contrato por tempo indeterminado	A	0,00	100,00	0,00	Executivo	01/01/2017	31/12/2017	0	0,00	1,00	1,00	0,00	0,00	0,00	0,00	0,00	0,00	1,00
010101	020000 0101040401	0201 04	Recrutamento de pessoal para novos postos de trabalho a contrato por tempo indeterminado	A	0,00	100,00	0,00	Executivo	01/01/2017	31/12/2017	0	0,00	1,00	1,00	0,00	0,00	0,00	0,00	0,00	0,00	1,00
010101	020000 0101060400	0201 05	Recrutamento de Pessoal para novos postos de trabalho	A	0,00	100,00	0,00	Executivo	01/01/2017	31/12/2017	0	0,00	1,00	1,00	0,00	0,00	0,00	0,00	0,00	0,00	1,00
010101	020000 0101070000	0201 06	Pessoal em regime de tarefa ou avença	A	0,00	100,00	0,00	Executivo	01/01/2017	31/12/2017	0	0,00	1,00	1,00	0,00	0,00	0,00	0,00	0,00	0,00	1,00
010101	020000 0101090200	0201 08	Outro pessoal em qualquer outra situação	A	0,00	100,00	0,00	Executivo	01/01/2017	31/12/2017	0	0,00	1,00	1,00	0,00	0,00	0,00	0,00	0,00	0,00	1,00
010101	020000 0101120000	0201 09	Suplementos e Prémios	A	0,00	100,00	0,00	Executivo	01/01/2017	31/12/2017	0	0,00	1,00	1,00	0,00	0,00	0,00	0,00	0,00	0,00	1,00
010101	020000 0101130101	0201 10	Subsídio refeição pessoal a contrato por tempo indeterminado	A	0,00	100,00	0,00	Executivo	01/01/2017	31/12/2017	0	0,00	3.282,00	3.282,00	0,00	0,00	0,00	0,00	0,00	0,00	3.282,00
010101	020000 0101130102	0201 11	Subsídio refeição pessoal a contrato termo certo/incerto	A	0,00	100,00	0,00	Executivo	01/01/2017	31/12/2017	0	0,00	1,00	1,00	0,00	0,00	0,00	0,00	0,00	0,00	1,00
010101	020000 0101130200	0201 12	Subsídio de refeição do pessoal em qualquer outra situação	A	0,00	100,00	0,00	Executivo	01/01/2017	31/12/2017	0	0,00	1,00	1,00	0,00	0,00	0,00	0,00	0,00	0,00	1,00
010101	020000 0101140101	0201 13	Subsídio de férias e de Natal pessoal a contrato por tempo indeterminado	A	0,00	100,00	0,00	Executivo	01/01/2017	31/12/2017	0	0,00	4.580,00	4.580,00	0,00	0,00	0,00	0,00	0,00	0,00	4.580,00
010101	020000 0101140102	0201 14	Subsídio de férias e de Natal pessoal a contrato termo certo/incerto	A	0,00	100,00	0,00	Executivo	01/01/2017	31/12/2017	0	0,00	1,00	1,00	0,00	0,00	0,00	0,00	0,00	0,00	1,00
010101	020000 0101150000	0201 15	Remunerações por doença e maternidade / paternidade	A	0,00	100,00	0,00	Executivo	01/01/2017	31/12/2017	0	0,00	500,00	500,00	0,00	0,00	0,00	0,00	0,00	0,00	500,00
010101	020000 0102020000	0201 16	Horas extraordinárias	A	0,00	100,00	0,00	Executivo	01/01/2017	31/12/2017	0	0,00	100,00	100,00	0,00	0,00	0,00	0,00	0,00	0,00	100,00
010101	020000 0102040000	0201 17	Ajudas de Custo	A	0,00	100,00	0,00	Executivo	01/01/2017	31/12/2017	0	0,00	50,00	50,00	0,00	0,00	0,00	0,00	0,00	0,00	50,00
010101	020000 0102050000	0201 18	Abono para falhas	A	0,00	100,00	0,00	Executivo	01/01/2017	31/12/2017	0	0,00	950,00	950,00	0,00	0,00	0,00	0,00	0,00	0,00	950,00

Plano Plurianual de Ações mais Relevantes - Inicial

(Unidade: EUR)

Objetivo	Cod. Classf. Econ	N.º Proj	Designação	FR (1)	F. de Financiamento (2)			Responsável	Datas		FE (3)	Realizado	Despesas						Total Previsto	
					AC	AA	FC		Início	Fim			2017			Anos Seguintes				
													Total	F. Defin	F. N.Defin.	2018	2019	2020		Outros
010101	020000 0102060100	0201 19	Orientação estágio profissional	A	0,00	100,00	0,00	Executivo	01/01/2017	31/12/2017	0	0,00	1,00	1,00	0,00	0,00	0,00	0,00	0,00	1,00
010101	020000 0102060200	0201 20	Outros	A	0,00	100,00	0,00	Executivo	01/01/2017	31/12/2017	0	0,00	1,00	1,00	0,00	0,00	0,00	0,00	0,00	1,00
010101	020000 0102070000	0201 21	Colaboração técnica e especializada	A	0,00	100,00	0,00	Executivo	01/01/2017	31/12/2017	0	0,00	1,00	1,00	0,00	0,00	0,00	0,00	0,00	1,00
010101	020000 0102120000	0201 22	Indemnizações por cessação de funções	A	0,00	100,00	0,00	Executivo	01/01/2017	31/12/2017	0	0,00	1,00	1,00	0,00	0,00	0,00	0,00	0,00	1,00
010101	020000 0102130100	0201 23	Prémios de Desempenho	A	0,00	100,00	0,00	Executivo	01/01/2017	31/12/2017	0	0,00	1,00	1,00	0,00	0,00	0,00	0,00	0,00	1,00
010101	020000 0102139900	0201 24	Outros	A	0,00	100,00	0,00	Executivo	01/01/2017	31/12/2017	0	0,00	1,00	1,00	0,00	0,00	0,00	0,00	0,00	1,00
010101	020000 0102140100	0201 25	Trabalho prestado em dias de descanso semanal, complementar e feriados	A	0,00	100,00	0,00	Executivo	01/01/2017	31/12/2017	0	0,00	250,00	250,00	0,00	0,00	0,00	0,00	0,00	250,00
010101	020000 0103090100	0201 31	Seguro de Acidentes no Trabalho e doenças profissionais	A	0,00	100,00	0,00	Executivo	01/01/2017	31/12/2017	0	0,00	260,00	260,00	0,00	0,00	0,00	0,00	0,00	260,00
010101	020000 0103090200	0201 32	Seguro de acidentes pessoais - Outro Pessoal	A	0,00	100,00	0,00	Executivo	01/01/2017	31/12/2017	0	0,00	1,00	1,00	0,00	0,00	0,00	0,00	0,00	1,00
010101	020000 0201040000	0202 01	Limpeza e higiene	A	0,00	100,00	0,00	Executivo	01/01/2017	31/12/2017	0	0,00	200,00	200,00	0,00	0,00	0,00	0,00	0,00	200,00
010101	020000 0201070000	0202 02	Vestuário e artigos pessoais	A	0,00	100,00	0,00	Executivo	01/01/2017	31/12/2017	0	0,00	1,00	1,00	0,00	0,00	0,00	0,00	0,00	1,00
010101	020000 0201080000	0202 03	Material de escritório	A	0,00	100,00	0,00	Executivo	01/01/2017	31/12/2017	0	0,00	500,00	500,00	0,00	0,00	0,00	0,00	0,00	500,00
010101	020000 0201110000	0202 04	Material de consumo clínico	A	0,00	100,00	0,00	Executivo	01/01/2017	31/12/2017	0	0,00	1,00	1,00	0,00	0,00	0,00	0,00	0,00	1,00
010101	020000 0201180000	0202 05	Livros e documentação técnica	A	0,00	100,00	0,00	Executivo	01/01/2017	31/12/2017	0	0,00	50,00	50,00	0,00	0,00	0,00	0,00	0,00	50,00
010101	020000 0201190000	0202 06	Artigos honoríficos e de decoração	A	0,00	100,00	0,00	Executivo	01/01/2017	31/12/2017	0	0,00	1,00	1,00	0,00	0,00	0,00	0,00	0,00	1,00
010101	020000 0201210100	0202 07	Assinaturas de jornais diversos e outros	A	0,00	100,00	0,00	Executivo	01/01/2017	31/12/2017	0	0,00	250,00	250,00	0,00	0,00	0,00	0,00	0,00	250,00
010101	020000 0201219900	0202 08	Outros	A	0,00	100,00	0,00	Executivo	01/01/2017	31/12/2017	0	0,00	100,00	100,00	0,00	0,00	0,00	0,00	0,00	100,00

Plano Plurianual de Ações mais Relevantes - Inicial

(Unidade: EUR)

Objetivo	Cod. Classif. Econ	N.º Proj	Designação	FR (1)	F. de Financiamento (2)			Responsável	Datas		FE (3)	Realizado	Despesas							Total Previsto
					AC	AA	FC		Início	Fim			2017			Anos Seguintes				
													Total	F. Defin	F. N.Defin.	2018	2019	2020	Outros	
010101	020000 0202010100	0202 09	Consumo de Eletricidade	A	0,00	100,00	0,00	Executivo	01/01/2017	31/12/2017	0	0,00	1.800,00	1.800,00	0,00	0,00	0,00	0,00	0,00	1.800,00
010101	020000 0202010200	0202 10	Consumo de Água	A	0,00	100,00	0,00	Executivo	01/01/2017	31/12/2017	0	0,00	150,00	150,00	0,00	0,00	0,00	0,00	0,00	150,00
010101	020000 0202030200	0202 11	Outras reparações e conservações	A	0,00	100,00	0,00	Executivo	01/01/2017	31/12/2017	0	0,00	500,00	500,00	0,00	0,00	0,00	0,00	0,00	500,00
010101	020000 0202090100	0202 12	Fixas	A	0,00	100,00	0,00	Executivo	01/01/2017	31/12/2017	0	0,00	250,00	250,00	0,00	0,00	0,00	0,00	0,00	250,00
010101	020000 0202090200	0202 13	Móveis	A	0,00	100,00	0,00	Executivo	01/01/2017	31/12/2017	0	0,00	250,00	250,00	0,00	0,00	0,00	0,00	0,00	250,00
010101	020000 0202090300	0202 14	Internet	A	0,00	100,00	0,00	Executivo	01/01/2017	31/12/2017	0	0,00	950,00	950,00	0,00	0,00	0,00	0,00	0,00	950,00
010101	020000 0202090400	0202 15	CTT	A	0,00	100,00	0,00	Executivo	01/01/2017	31/12/2017	0	0,00	350,00	350,00	0,00	0,00	0,00	0,00	0,00	350,00
010101	020000 0202100100	0202 16	Portagens / Estacionamento	A	0,00	100,00	0,00	Executivo	01/01/2017	31/12/2017	0	0,00	50,00	50,00	0,00	0,00	0,00	0,00	0,00	50,00
010101	020000 0202100200	0202 17	Subsídio de Transporte (ao Km)	A	0,00	100,00	0,00	Executivo	01/01/2017	31/12/2017	0	0,00	50,00	50,00	0,00	0,00	0,00	0,00	0,00	50,00
010101	020000 0202100300	0202 18	Passes sociais / Bilhetes	A	0,00	100,00	0,00	Executivo	01/01/2017	31/12/2017	0	0,00	100,00	100,00	0,00	0,00	0,00	0,00	0,00	100,00
010101	020000 0202109900	0202 19	Outros	A	0,00	100,00	0,00	Executivo	01/01/2017	31/12/2017	0	0,00	1,00	1,00	0,00	0,00	0,00	0,00	0,00	1,00
010101	020000 0202120101	0202 20	Seguro da Sede da Junta e do edifício ampliado	A	0,00	100,00	0,00	Executivo	01/01/2017	31/12/2017	0	0,00	750,00	750,00	0,00	0,00	0,00	0,00	0,00	750,00
010101	020000 0202150000	0202 21	Formação	A	0,00	100,00	0,00	Executivo	01/01/2017	31/12/2017	0	0,00	100,00	100,00	0,00	0,00	0,00	0,00	0,00	100,00
010101	020000 0202170100	0202 22	Anúncios obrigatórios	A	0,00	100,00	0,00	Executivo	01/01/2017	31/12/2017	0	0,00	500,00	500,00	0,00	0,00	0,00	0,00	0,00	500,00
010101	020000 0202179900	0202 23	Outros anúncios	A	0,00	100,00	0,00	Executivo	01/01/2017	31/12/2017	0	0,00	100,00	100,00	0,00	0,00	0,00	0,00	0,00	100,00
010101	020000 0202180100	0202 24	Contrato de Segurança	A	0,00	100,00	0,00	Executivo	01/01/2017	31/12/2017	0	0,00	1.375,00	1.375,00	0,00	0,00	0,00	0,00	0,00	1.375,00
010101	020000 0202190100	0202 25	Fotocopiadores/impressoras	A	0,00	100,00	0,00	Executivo	01/01/2017	31/12/2017	0	0,00	2.000,00	2.000,00	0,00	0,00	0,00	0,00	0,00	2.000,00

Plano Plurianual de Ações mais Relevantes - Inicial

(Unidade: EUR)

Objetivo	Cod. Classf. Econ	N.º Proj	Designação	FR (1)	F. de Financiamento (2)			Responsável	Datas		FE (3)	Realizado	Despesas							Total Previsto	
					AC	AA	FC		Início	Fim			2017			Anos Seguintes					
													Total	F. Defin	F. N.Defin.	2018	2019	2020	Outros		
010101	020000 0202190200	0202 26	Software	A	0,00	100,00	0,00	Executivo	01/01/2017	31/12/2017	0	0,00	2.500,00	2.500,00	0,00	0,00	0,00	0,00	0,00	0,00	2.500,00
010101	020000 0202190300	0202 27	Hardware	A	0,00	100,00	0,00	Executivo	01/01/2017	31/12/2017	0	0,00	820,00	820,00	0,00	0,00	0,00	0,00	0,00	0,00	820,00
010101	020000 0202199900	0202 28	Outros	A	0,00	100,00	0,00	Executivo	01/01/2017	31/12/2017	0	0,00	1,00	1,00	0,00	0,00	0,00	0,00	0,00	0,00	1,00
010101	020000 0202200100	0202 29	Trabalhos fotográficos	A	0,00	100,00	0,00	Executivo	01/01/2017	31/12/2017	0	0,00	1,00	1,00	0,00	0,00	0,00	0,00	0,00	0,00	1,00
010101	020000 0202209900	0202 30	Outros	A	0,00	100,00	0,00	Executivo	01/01/2017	31/12/2017	0	0,00	1,00	1,00	0,00	0,00	0,00	0,00	0,00	0,00	1,00
010101	020000 0202220100	0202 31	Medicina no Trabalho	A	0,00	100,00	0,00	Executivo	01/01/2017	31/12/2017	0	0,00	101,00	101,00	0,00	0,00	0,00	0,00	0,00	0,00	101,00
010101	020000 0202229900	0202 32	Outros	A	0,00	100,00	0,00	Executivo	01/01/2017	31/12/2017	0	0,00	1,00	1,00	0,00	0,00	0,00	0,00	0,00	0,00	1,00
010101	020000 0202259900	0202 33	Outros Serviços	A	0,00	100,00	0,00	Executivo	01/01/2017	31/12/2017	0	0,00	1,00	1,00	0,00	0,00	0,00	0,00	0,00	0,00	1,00
010101	020000 0305020100	0203 01	Juros de pagamentos fora do prazo	A	0,00	100,00	0,00	Executivo	01/01/2017	31/12/2017	0	0,00	10,00	10,00	0,00	0,00	0,00	0,00	0,00	0,00	10,00
010101	020000 0305029900	0203 02	Outros	A	0,00	100,00	0,00	Executivo	01/01/2017	31/12/2017	0	0,00	10,00	10,00	0,00	0,00	0,00	0,00	0,00	0,00	10,00
010101	020000 0406020100	0204 01	Programas ocupacionais	A	0,00	100,00	0,00	Executivo	21/04/2017	31/12/2017	0	0,00	1,00	1,00	0,00	0,00	0,00	0,00	0,00	0,00	1,00
010101	020000 0602030100	0206 01	Outras restituições	A	0,00	100,00	0,00	Executivo	01/01/2017	31/12/2017	0	0,00	150,00	150,00	0,00	0,00	0,00	0,00	0,00	0,00	150,00
010101	020000 0602030400	0206 02	Serviços bancários	A	0,00	100,00	0,00	Executivo	01/01/2017	31/12/2017	0	0,00	200,00	200,00	0,00	0,00	0,00	0,00	0,00	0,00	200,00
010101	020000 0602030501	0206 03	Outras	A	0,00	100,00	0,00	Executivo	01/01/2017	31/12/2017	0	0,00	100,00	100,00	0,00	0,00	0,00	0,00	0,00	0,00	100,00
010200			Segurança e ordem pública		0,00	0,00	0,00					0,00	250,00	250,00	0,00	0,00	0,00	0,00	0,00	0,00	250,00
010201			Proteção civil e luta contra incêndios		0,00	0,00	0,00					0,00	250,00	250,00	0,00	0,00	0,00	0,00	0,00	0,00	250,00
010201	010300 0407010500	0104 03	Proteção civil e luta contra incêndios	A	0,00	100,00	0,00	Executivo	01/01/2017	31/12/2017	0	0,00	250,00	250,00	0,00	0,00	0,00	0,00	0,00	0,00	250,00

Plano Plurianual de Ações mais Relevantes - Inicial

(Unidade: EUR)

Objetivo	Cod. Classif. Econ	N.º Proj	Designação	FR (1)	F. de Financiamento (2)			Responsável	Datas		FE (3)	Realizado	Despesas						Total Previsto	
					AC	AA	FC		Início	Fim			2017			Anos Seguintes				
													Total	F. Defin	F. N.Defin.	2018	2019	2020		Outros
020000			Funções sociais		0,00	0,00	0,00				0,00	244.069,00	244.069,00	0,00	0,00	0,00	0,00	0,00	244.069,00	
020100			Educação		0,00	0,00	0,00				0,00	3.104,00	3.104,00	0,00	0,00	0,00	0,00	0,00	3.104,00	
020101			Ensino não superior		0,00	0,00	0,00				0,00	3.104,00	3.104,00	0,00	0,00	0,00	0,00	0,00	3.104,00	
020101	050000 0201150100	0502 02	Prêmios, condecorações e ofertas - Educação	A	0,00	100,00	0,00	Executivo	01/01/2017	31/12/2017	0	0,00	50,00	50,00	0,00	0,00	0,00	0,00	0,00	50,00
020101	050000 0201200000	0502 06	Material de educação, cultura e recreio	A	0,00	100,00	0,00	Executivo	01/01/2017	31/12/2017	0	0,00	50,00	50,00	0,00	0,00	0,00	0,00	0,00	50,00
020101	050000 0201210300	0502 07	Outros bens - Educação	A	0,00	100,00	0,00	Executivo	01/01/2017	31/12/2017	0	0,00	50,00	50,00	0,00	0,00	0,00	0,00	0,00	50,00
020101	050000 0202030200	0502 11	Outras reparações e conservações	A	0,00	100,00	0,00	Executivo	01/01/2017	31/12/2017	0	0,00	100,00	100,00	0,00	0,00	0,00	0,00	0,00	100,00
020101	050000 0202120101	0502 12	Seguros diversos	A	0,00	100,00	0,00	Executivo	01/01/2017	31/12/2017	0	0,00	1,00	1,00	0,00	0,00	0,00	0,00	0,00	1,00
020101	050000 0202129900	0502 15	Outros bens	A	0,00	100,00	0,00	Executivo	01/01/2017	31/12/2017	0	0,00	1,00	1,00	0,00	0,00	0,00	0,00	0,00	1,00
020101	050000 0202190100	0502 16	Fotocopiadoras das escolas	A	0,00	100,00	0,00	Executivo	01/01/2017	31/12/2017	0	0,00	1,00	1,00	0,00	0,00	0,00	0,00	0,00	1,00
020101	050000 0202199900	0502 18	Outros	A	0,00	100,00	0,00	Executivo	01/01/2017	31/12/2017	0	0,00	1,00	1,00	0,00	0,00	0,00	0,00	0,00	1,00
020101	050000 0202250100	0502 19	Outros serviços - Educação	A	0,00	100,00	0,00	Executivo	01/01/2017	31/12/2017	0	0,00	500,00	500,00	0,00	0,00	0,00	0,00	0,00	500,00
020101	050000 0407010100	0504 01	Instituições sem fins lucrativos - Educação	A	0,00	100,00	0,00	Executivo	01/01/2017	31/12/2017	0	0,00	250,00	250,00	0,00	0,00	0,00	0,00	0,00	250,00
020101	050000 0407010200	0504 02	Escolas - transferência para expediente e limpeza	A	0,00	100,00	0,00	Executivo	01/01/2017	31/12/2017	0	0,00	2.100,00	2.100,00	0,00	0,00	0,00	0,00	0,00	2.100,00
020200			Saúde		0,00	0,00	0,00					0,00	16.405,00	16.405,00	0,00	0,00	0,00	0,00	0,00	16.405,00
020201			Serviços individuais de saúde		0,00	0,00	0,00					0,00	16.405,00	16.405,00	0,00	0,00	0,00	0,00	0,00	16.405,00
020201	010300 0103010100	0101 06	Comparticipação para o Serviço Nacional de Saúde	A	0,00	100,00	0,00	Executivo	01/01/2017	31/12/2017	0	0,00	279,00	279,00	0,00	0,00	0,00	0,00	0,00	279,00

Plano Plurianual de Ações mais Relevantes - Inicial

(Unidade: EUR)

Objetivo	Cod. Classf. Econ	N.º Proj	Designação	FR (1)	F. de Financiamento (2)			Responsável	Datas		FE (3)	Realizado	Despesas						Total Previsto	
					AC	AA	FC		Início	Fim			2017			Anos Seguintes				
													Total	F. Defin	F. N.Defin.	2018	2019	2020		Outros
020201	020000 0103010100	0201 26	Comparticipação para o Serviço Nacional de Saúde	A	0,00	100,00	0,00	Executivo	01/01/2017	31/12/2017	0	0,00	836,00	836,00	0,00	0,00	0,00	0,00	0,00	836,00
020201	020000 0103050100	0201 27	Assistência na doença dos funcionários públicos (ADSE)	A	0,00	100,00	0,00	Executivo	01/01/2017	31/12/2017	0	0,00	2.215,00	2.215,00	0,00	0,00	0,00	0,00	0,00	2.215,00
020201	030000 0103010100	0301 18	Comparticipação para o Serviço Nacional de Saúde	A	0,00	100,00	0,00	Executivo	01/01/2017	31/12/2017	0	0,00	836,00	836,00	0,00	0,00	0,00	0,00	0,00	836,00
020201	030000 0103050100	0301 19	Assistência na doença dos funcionários públicos (ADSE)	A	0,00	100,00	0,00	Executivo	01/01/2017	31/12/2017	0	0,00	1.845,00	1.845,00	0,00	0,00	0,00	0,00	0,00	1.845,00
020201	040000 0103010100	0401 22	Comparticipação para o Serviço Nacional de Saúde	A	0,00	100,00	0,00	Executivo	01/01/2017	31/12/2017	0	0,00	3.065,00	3.065,00	0,00	0,00	0,00	0,00	0,00	3.065,00
020201	040000 0103050100	0401 23	Assistência na doença dos funcionários públicos (ADSE)	A	0,00	100,00	0,00	Executivo	01/01/2017	31/12/2017	0	0,00	6.280,00	6.280,00	0,00	0,00	0,00	0,00	0,00	6.280,00
020201	050000 0201150400	0502 05	Prémios, condecorações e ofertas - Saúde	A	0,00	100,00	0,00	Executivo	01/01/2017	31/12/2017	0	0,00	50,00	50,00	0,00	0,00	0,00	0,00	0,00	50,00
020201	050000 0201211000	0502 10	Outros bens - Saúde	A	0,00	100,00	0,00	Executivo	24/04/2017	31/12/2017	0	0,00	50,00	50,00	0,00	0,00	0,00	0,00	0,00	50,00
020201	050000 0202250400	0502 22	Outros serviços - Saúde	A	0,00	100,00	0,00	Executivo	24/04/2017	31/12/2017	0	0,00	100,00	100,00	0,00	0,00	0,00	0,00	0,00	100,00
020201	050000 0407010400	0504 04	Instituições sem fins lucrativos - Saúde	A	0,00	100,00	0,00	Executivo	01/01/2017	31/12/2017	0	0,00	200,00	200,00	0,00	0,00	0,00	0,00	0,00	200,00
020201	060000 0103010100	0601 21	Comparticipação para o Serviço Nacional de Saúde	A	0,00	100,00	0,00	Executivo	01/01/2017	31/12/2017	0	0,00	279,00	279,00	0,00	0,00	0,00	0,00	0,00	279,00
020201	060000 0103050100	0601 22	Assistência na doença dos funcionários públicos (ADSE)	A	0,00	100,00	0,00	Executivo	01/01/2017	31/12/2017	0	0,00	370,00	370,00	0,00	0,00	0,00	0,00	0,00	370,00
020300			Segurança e acção sociais		0,00	0,00	0,00					0,00	42.318,00	42.318,00	0,00	0,00	0,00	0,00	0,00	42.318,00
020301			Segurança social		0,00	0,00	0,00					0,00	37.312,00	37.312,00	0,00	0,00	0,00	0,00	0,00	37.312,00
020301	020000 0101080000	0201 07	Pessoal aguardando aposentação	A	0,00	100,00	0,00	Executivo	01/01/2017	31/12/2017	0	0,00	1,00	1,00	0,00	0,00	0,00	0,00	0,00	1,00
020301	020000 0103050201	0201 28	Caixa Geral de Aposentações	A	0,00	100,00	0,00	Executivo	01/01/2017	31/12/2017	0	0,00	2.800,00	2.800,00	0,00	0,00	0,00	0,00	0,00	2.800,00
020301	020000 0103050202	0201 29	Segurança Social - Regime Geral	A	0,00	100,00	0,00	Executivo	01/01/2017	31/12/2017	0	0,00	4.724,00	4.724,00	0,00	0,00	0,00	0,00	0,00	4.724,00

Plano Plurianual de Ações mais Relevantes - Inicial

(Unidade: EUR)

Objetivo	Cod. Classf. Econ	N.º Proj	Designação	FR (1)	F. de Financiamento (2)			Responsável	Datas		FE (3)	Realizado	Despesas							Total Previsto
					AC	AA	FC		Início	Fim			2017			Anos Seguintes				
													Total	F. Defin	F. N.Defin.	2018	2019	2020	Outros	
020301	020000 0103050300	0201 30	Outros	A	0,00	100,00	0,00	Executivo	01/01/2017	31/12/2017	0	0,00	1,00	1,00	0,00	0,00	0,00	0,00	0,00	1,00
020301	020000 0103109900	0201 33	Outras despesas de segurança social	A	0,00	100,00	0,00	Executivo	01/01/2017	31/12/2017	0	0,00	1,00	1,00	0,00	0,00	0,00	0,00	0,00	1,00
020301	030000 0103050202	0301 20	Segurança Social - Regime Geral	A	0,00	100,00	0,00	Executivo	01/01/2017	31/12/2017	0	0,00	5.400,00	5.400,00	0,00	0,00	0,00	0,00	0,00	5.400,00
020301	030000 0103050300	0301 21	Outros da Segurança Social	A	0,00	100,00	0,00	Executivo	01/01/2017	31/12/2017	0	0,00	1,00	1,00	0,00	0,00	0,00	0,00	0,00	1,00
020301	030000 0103109900	0301 24	Outras despesas de segurança social	A	0,00	100,00	0,00	Executivo	01/01/2017	31/12/2017	0	0,00	1,00	1,00	0,00	0,00	0,00	0,00	0,00	1,00
020301	040000 0101080000	0401 07	Pessoal aguardando aposentação	A	0,00	100,00	0,00	Executivo	01/01/2017	31/12/2017	0	0,00	1,00	1,00	0,00	0,00	0,00	0,00	0,00	1,00
020301	040000 0103050201	0401 24	Caixa Geral de Aposentações	A	0,00	100,00	0,00	Executivo	01/01/2017	31/12/2017	0	0,00	4.000,00	4.000,00	0,00	0,00	0,00	0,00	0,00	4.000,00
020301	040000 0103050202	0401 25	Segurança Social - Regime Geral	A	0,00	100,00	0,00	Executivo	01/01/2017	31/12/2017	0	0,00	18.000,00	18.000,00	0,00	0,00	0,00	0,00	0,00	18.000,00
020301	040000 0103050300	0401 26	Outros	A	0,00	100,00	0,00	Executivo	01/01/2017	31/12/2017	0	0,00	1,00	1,00	0,00	0,00	0,00	0,00	0,00	1,00
020301	040000 0103109900	0401 29	Outras despesas de segurança social	A	0,00	100,00	0,00	Executivo	01/01/2017	31/12/2017	0	0,00	1,00	1,00	0,00	0,00	0,00	0,00	0,00	1,00
020301	060000 0103050202	0601 23	Segurança Social - Regime Geral	A	0,00	100,00	0,00	Executivo	01/01/2017	31/12/2017	0	0,00	2.378,00	2.378,00	0,00	0,00	0,00	0,00	0,00	2.378,00
020301	060000 0103050300	0601 24	Outros	A	0,00	100,00	0,00	Executivo	01/01/2017	31/12/2017	0	0,00	1,00	1,00	0,00	0,00	0,00	0,00	0,00	1,00
020301	060000 0103109900	0601 27	Outras despesas de segurança social	A	0,00	100,00	0,00	Executivo	01/01/2017	31/12/2017	0	0,00	1,00	1,00	0,00	0,00	0,00	0,00	0,00	1,00
020302			Ação Social		0,00	0,00	0,00					0,00	5.006,00	5.006,00	0,00	0,00	0,00	0,00	0,00	5.006,00
020302	050000 0201040000	0502 01	Limpeza e higiene	A	0,00	100,00	0,00	Executivo	01/01/2017	31/12/2017	0	0,00	25,00	25,00	0,00	0,00	0,00	0,00	0,00	25,00
020302	050000 0201150200	0502 03	Prémios, condecorações e ofertas - Ação Social	A	0,00	100,00	0,00	Executivo	01/01/2017	31/12/2017	0	0,00	50,00	50,00	0,00	0,00	0,00	0,00	0,00	50,00
020302	050000 0201150300	0502 04	Prémios, Condecorações e ofertas - Festa do Idoso	A	0,00	100,00	0,00	Executivo	01/01/2017	31/12/2017	0	0,00	200,00	200,00	0,00	0,00	0,00	0,00	0,00	200,00

Plano Plurianual de Ações mais Relevantes - Inicial

(Unidade: EUR)

Objetivo	Cod. Classif. Econ	N.º Proj	Designação	FR (1)	F. de Financiamento (2)			Responsável	Datas		FE (3)	Realizado	Despesas						Total Previsto	
					AC	AA	FC		Início	Fim			2017			Anos Seguintes				
													Total	F. Defin	F. N.Defin.	2018	2019	2020		Outros
020302	050000 0201210400	0502 08	Outros bens - Ação Social	A	0,00	100,00	0,00	Executivo	01/01/2017	31/12/2017	0	0,00	500,00	500,00	0,00	0,00	0,00	0,00	0,00	500,00
020302	050000 0201210500	0502 09	Outros bens - Festa do Idoso	A	0,00	100,00	0,00		01/01/2017	31/12/2017	0	0,00	1.100,00	1.100,00	0,00	0,00	0,00	0,00	0,00	1.100,00
020302	050000 0202120201	0502 13	Seguro automóvel das viaturas cedidas à Associação Solidariedade Social Frigª GPAG	A	0,00	100,00	0,00	Executivo	01/01/2017	31/12/2017	0	0,00	1.230,00	1.230,00	0,00	0,00	0,00	0,00	0,00	1.230,00
020302	050000 0202120202	0502 14	Seguro automóvel outras viaturas	A	0,00	100,00	0,00	Executivo	01/01/2017	31/12/2017	0	0,00	1,00	1,00	0,00	0,00	0,00	0,00	0,00	1,00
020302	050000 0202190200	0502 17	Assistência técnica da plataforma elevatória	A	0,00	100,00	0,00	Executivo	01/01/2017	31/12/2017	0	0,00	100,00	100,00	0,00	0,00	0,00	0,00	0,00	100,00
020302	050000 0202250200	0502 20	Outros serviços - Ação Social	A	0,00	100,00	0,00	Executivo	01/01/2017	31/12/2017	0	0,00	1.200,00	1.200,00	0,00	0,00	0,00	0,00	0,00	1.200,00
020302	050000 0202250300	0502 21	Outros serviços- Festa do Idoso	A	0,00	100,00	0,00	Executivo	01/01/2017	31/12/2017	0	0,00	250,00	250,00	0,00	0,00	0,00	0,00	0,00	250,00
020302	050000 0202259900	0502 23	Outros Serviços	A	0,00	100,00	0,00	Executivo	01/01/2017	31/12/2017	0	0,00	100,00	100,00	0,00	0,00	0,00	0,00	0,00	100,00
020302	050000 0407010300	0504 03	Instituições sem fins lucrativos - Ação Social	A	0,00	100,00	0,00	Executivo	01/01/2017	31/12/2017	0	0,00	200,00	200,00	0,00	0,00	0,00	0,00	0,00	200,00
020302	050000 0602030501	0506 01	Outras	A	0,00	100,00	0,00	Executivo	01/01/2017	31/12/2017	0	0,00	50,00	50,00	0,00	0,00	0,00	0,00	0,00	50,00
020400			Habitação e serviços coletivos		0,00	0,00	0,00					0,00	148.978,00	148.978,00	0,00	0,00	0,00	0,00	0,00	148.978,00
020406			Proteção do meio ambiente e conservação da natureza		0,00	0,00	0,00					0,00	148.978,00	148.978,00	0,00	0,00	0,00	0,00	0,00	148.978,00
020406	040000 0101040101	0401 01	Pessoal em funções a contrato por tempo indeterminado	A	0,00	100,00	0,00	Executivo	01/01/2017	31/12/2017	0	0,00	71.265,00	71.265,00	0,00	0,00	0,00	0,00	0,00	71.265,00
020406	040000 0101040201	0401 02	Alterações obrigatórias de posicionamento remuneratório - Pessoal a contrato por tempo indeterminado	A	0,00	100,00	0,00	Executivo	01/01/2017	31/12/2017	0	0,00	1,00	1,00	0,00	0,00	0,00	0,00	0,00	1,00
020406	040000 0101040301	0401 03	Alterações facultativas de posicionamento remuneratório - Pessoal a contrato por tempo indeterminado	A	0,00	100,00	0,00	Executivo	01/01/2017	31/12/2017	0	0,00	1,00	1,00	0,00	0,00	0,00	0,00	0,00	1,00
020406	040000 0101040401	0401 04	Recrutamento de pessoal para novos postos de trabalho a contrato por tempo indeterminado	A	0,00	100,00	0,00	Executivo	01/01/2017	31/12/2017	0	0,00	1,00	1,00	0,00	0,00	0,00	0,00	0,00	1,00
020406	040000 0101060100	0401 05	Pessoal em funções a contrato a termo certo/incerto	A	0,00	100,00	0,00	Executivo	01/01/2017	01/12/2017	0	0,00	6.385,00	6.385,00	0,00	0,00	0,00	0,00	0,00	6.385,00

Plano Plurianual de Ações mais Relevantes - Inicial

(Unidade: EUR)

Objetivo	Cod. Classf. Econ	N.º Proj	Designação	FR (1)	F. de Financiamento (2)			Responsável	Datas		FE (3)	Realizado	Despesas						Total Previsto	
					AC	AA	FC		Início	Fim			2017			Anos Seguintes				
													Total	F. Defin	F. N.Defin.	2018	2019	2020		Outros
020406	040000 0101060400	0401 06	Recrutamento de Pessoal para novos postos de trabalho	A	0,00	100,00	0,00	Executivo	01/01/2017	31/12/2017	0	0,00	1,00	1,00	0,00	0,00	0,00	0,00	0,00	1,00
020406	040000 0101090200	0401 08	Outro pessoal em qualquer outra situação	A	0,00	100,00	0,00	Executivo	01/01/2017	31/12/2017	0	0,00	1,00	1,00	0,00	0,00	0,00	0,00	0,00	1,00
020406	040000 0101120000	0401 09	Suplementos e prémios	A	0,00	100,00	0,00	Executivo	01/01/2017	31/12/2017	0	0,00	1,00	1,00	0,00	0,00	0,00	0,00	0,00	1,00
020406	040000 0101130101	0401 10	Subsídio refeição pessoal a contrato por tempo indeterminado	A	0,00	100,00	0,00	Executivo	01/01/2017	31/12/2017	0	0,00	12.033,00	12.033,00	0,00	0,00	0,00	0,00	0,00	12.033,00
020406	040000 0101130102	0401 11	Subsídio refeição pessoal a contrato termo certo/incerto	A	0,00	100,00	0,00	Executivo	01/01/2017	31/12/2017	0	0,00	1.094,00	1.094,00	0,00	0,00	0,00	0,00	0,00	1.094,00
020406	040000 0101130200	0401 12	Subsídio de refeição do pessoal em qualquer outra situação	A	0,00	100,00	0,00	Executivo	01/01/2017	31/12/2017	0	0,00	2.586,00	2.586,00	0,00	0,00	0,00	0,00	0,00	2.586,00
020406	040000 0101140101	0401 13	Subsídio de férias e de Natal pessoal a contrato por tempo indeterminado	A	0,00	100,00	0,00	Executivo	01/01/2017	31/12/2017	0	0,00	11.878,00	11.878,00	0,00	0,00	0,00	0,00	0,00	11.878,00
020406	040000 0101140102	0401 14	Subsídio de férias e de Natal pessoal a contrato termo certo/incerto	A	0,00	100,00	0,00	Executivo	01/01/2017	31/12/2017	0	0,00	1.065,00	1.065,00	0,00	0,00	0,00	0,00	0,00	1.065,00
020406	040000 0101150000	0401 15	Remunerações por doença e maternidade / paternidade	A	0,00	100,00	0,00	Executivo	01/01/2017	31/12/2017	0	0,00	500,00	500,00	0,00	0,00	0,00	0,00	0,00	500,00
020406	040000 0102020000	0401 16	Horas extraordinárias	A	0,00	100,00	0,00	Executivo	01/01/2017	31/12/2017	0	0,00	1.021,00	1.021,00	0,00	0,00	0,00	0,00	0,00	1.021,00
020406	040000 0102040000	0401 17	Ajudas de custo	A	0,00	100,00	0,00	Executivo	01/01/2017	31/12/2017	0	0,00	1,00	1,00	0,00	0,00	0,00	0,00	0,00	1,00
020406	040000 0102120000	0401 18	Indemnizações por cessação de funções	A	0,00	100,00	0,00	Executivo	01/01/2017	31/12/2017	0	0,00	1,00	1,00	0,00	0,00	0,00	0,00	0,00	1,00
020406	040000 0102130100	0401 19	Prémios de Desempenho	A	0,00	100,00	0,00	Executivo	01/01/2017	31/12/2017	0	0,00	1,00	1,00	0,00	0,00	0,00	0,00	0,00	1,00
020406	040000 0102139900	0401 20	Outros	A	0,00	100,00	0,00	Executivo	01/01/2017	31/12/2017	0	0,00	1,00	1,00	0,00	0,00	0,00	0,00	0,00	1,00
020406	040000 0102140100	0401 21	Trabalho prestado em dias de descanso semanal, complementar e feriados	A	0,00	100,00	0,00	Executivo	01/01/2017	31/12/2017	0	0,00	850,00	850,00	0,00	0,00	0,00	0,00	0,00	850,00
020406	040000 0103090100	0401 27	Seguro de acidentes no Trabalho e doenças profissionais	A	0,00	100,00	0,00	Executivo	01/01/2017	31/12/2017	0	0,00	1.000,00	1.000,00	0,00	0,00	0,00	0,00	0,00	1.000,00
020406	040000 0103090200	0401 28	Seguro de acidentes pessoais - Outro Pessoal	A	0,00	100,00	0,00	Executivo	01/01/2017	01/12/2017	0	0,00	1,00	1,00	0,00	0,00	0,00	0,00	0,00	1,00

Plano Plurianual de Ações mais Relevantes - Inicial

(Unidade: EUR)

Objetivo	Cod. Classf. Econ	N.º Proj	Designação	FR (1)	F. de Financiamento (2)			Responsável	Datas		FE (3)	Realizado	Despesas							Total Previsto	
					AC	AA	FC		Início	Fim			2017			Anos Seguintes					
													Total	F. Defin	F. N.Defin.	2018	2019	2020	Outros		
020406	040000 0201020102	0402 01	Gerador / Roçadora e outros	A	0,00	100,00	0,00	Executivo	01/01/2017	31/12/2017	0	0,00	950,00	950,00	0,00	0,00	0,00	0,00	0,00	0,00	950,00
020406	040000 0201020201	0402 02	Gásleo das viaturas do Setor da Limpeza	A	0,00	100,00	0,00	Executivo	01/01/2017	31/12/2017	0	0,00	5.000,00	5.000,00	0,00	0,00	0,00	0,00	0,00	0,00	5.000,00
020406	040000 0201029900	0402 03	Outros	A	0,00	100,00	0,00	Executivo	01/01/2017	31/12/2017	0	0,00	200,00	200,00	0,00	0,00	0,00	0,00	0,00	0,00	200,00
020406	040000 0201040000	0402 04	Limpeza e higiene	A	0,00	100,00	0,00	Executivo	01/01/2017	31/12/2017	0	0,00	250,00	250,00	0,00	0,00	0,00	0,00	0,00	0,00	250,00
020406	040000 0201070000	0402 05	Vestuário e artigos pessoais	A	0,00	100,00	0,00	Executivo	01/01/2017	31/12/2017	0	0,00	1.100,00	1.100,00	0,00	0,00	0,00	0,00	0,00	0,00	1.100,00
020406	040000 0201120100	0402 06	Peças das viaturas do Setor da Limpeza	A	0,00	100,00	0,00	Executivo	01/01/2017	31/12/2017	0	0,00	150,00	150,00	0,00	0,00	0,00	0,00	0,00	0,00	150,00
020406	040000 0201170000	0402 07	Ferramentas e utensilios	A	0,00	100,00	0,00	Executivo	01/01/2017	31/12/2017	0	0,00	200,00	200,00	0,00	0,00	0,00	0,00	0,00	0,00	200,00
020406	040000 0201210200	0402 08	Material de desgaste de oficina	A	0,00	100,00	0,00	Executivo	01/01/2017	31/12/2017	0	0,00	150,00	150,00	0,00	0,00	0,00	0,00	0,00	0,00	150,00
020406	040000 0201219900	0402 09	Outros bens	A	0,00	100,00	0,00	Executivo	01/01/2017	31/12/2017	0	0,00	3.000,00	3.000,00	0,00	0,00	0,00	0,00	0,00	0,00	3.000,00
020406	040000 0202030101	0402 10	Reparações, Revisões e IPO das viaturas do Setor da Limpeza	A	0,00	100,00	0,00	Executivo	01/01/2017	31/12/2017	0	0,00	4.500,00	4.500,00	0,00	0,00	0,00	0,00	0,00	0,00	4.500,00
020406	040000 0202030200	0402 11	Outras reparações e conservações	A	0,00	100,00	0,00	Executivo	01/01/2017	31/12/2017	0	0,00	1.750,00	1.750,00	0,00	0,00	0,00	0,00	0,00	0,00	1.750,00
020406	040000 0202090200	0402 12	Móveis	A	0,00	100,00	0,00	Executivo	01/01/2017	31/12/2017	0	0,00	1.250,00	1.250,00	0,00	0,00	0,00	0,00	0,00	0,00	1.250,00
020406	040000 0202099900	0402 13	Outros	A	0,00	100,00	0,00	Executivo	01/01/2017	31/12/2017	0	0,00	1,00	1,00	0,00	0,00	0,00	0,00	0,00	0,00	1,00
020406	040000 0202100100	0402 14	Portagens / Estacionamento	A	0,00	100,00	0,00	Executivo	01/01/2017	31/12/2017	0	0,00	50,00	50,00	0,00	0,00	0,00	0,00	0,00	0,00	50,00
020406	040000 0202100200	0402 15	Subsídio de Transporte (ao Km)	A	0,00	100,00	0,00	Executivo	01/01/2017	31/12/2017	0	0,00	1.500,00	1.500,00	0,00	0,00	0,00	0,00	0,00	0,00	1.500,00
020406	040000 0202100300	0402 16	Passes Sociais / Bilhetes	A	0,00	100,00	0,00	Executivo	01/01/2017	31/12/2017	0	0,00	915,00	915,00	0,00	0,00	0,00	0,00	0,00	0,00	915,00
020406	040000 0202109900	0402 17	Outros	A	0,00	100,00	0,00	Executivo	01/01/2017	31/12/2017	0	0,00	1,00	1,00	0,00	0,00	0,00	0,00	0,00	0,00	1,00

Plano Plurianual de Ações mais Relevantes - Inicial

(Unidade: EUR)

Objetivo	Cod. Classif. Econ	N.º Proj	Designação	FR (1)	F. de Financiamento (2)			Responsável	Datas		FE (3)	Realizado	Despesas						Total Previsto	
					AC	AA	FC		Início	Fim			2017			Anos Seguintes				
													Total	F. Defin	F. N.Defin.	2018	2019	2020		Outros
020406	040000 0202120201	0402 18	Seguro das viaturas do Setor da Limpeza	A	0,00	100,00	0,00	Executivo	01/01/2017	31/12/2017	0	0,00	2.200,00	2.200,00	0,00	0,00	0,00	0,00	0,00	2.200,00
020406	040000 0202120300	0402 19	Seguro responsabilidade civil de laboração de máquinas - Setor Limpeza	A	0,00	100,00	0,00	Executivo	01/01/2017	31/12/2017	0	0,00	370,00	370,00	0,00	0,00	0,00	0,00	0,00	370,00
020406	040000 0202150000	0402 20	Formação	A	0,00	100,00	0,00	Executivo	01/01/2017	31/12/2017	0	0,00	100,00	100,00	0,00	0,00	0,00	0,00	0,00	100,00
020406	040000 0202220100	0402 21	Medicina no Trabalho	A	0,00	100,00	0,00	Executivo	01/01/2017	31/12/2017	0	0,00	450,00	450,00	0,00	0,00	0,00	0,00	0,00	450,00
020406	040000 0202229900	0402 22	Outros	A	0,00	100,00	0,00	Executivo	01/01/2017	31/12/2017	0	0,00	1,00	1,00	0,00	0,00	0,00	0,00	0,00	1,00
020406	040000 0202259900	0402 23	Outros Serviços	A	0,00	100,00	0,00	Executivo	01/01/2017	31/12/2017	0	0,00	4.000,00	4.000,00	0,00	0,00	0,00	0,00	0,00	4.000,00
020406	040000 0303050101	0403 01	Juros de locação financeira	A	0,00	100,00	0,00	Executivo	01/01/2017	31/12/2017	0	0,00	1,00	1,00	0,00	0,00	0,00	0,00	0,00	1,00
020406	040000 0305029900	0403 02	Outros	A	0,00	100,00	0,00	Executivo	01/01/2017	31/12/2017	0	0,00	1,00	1,00	0,00	0,00	0,00	0,00	0,00	1,00
020406	040000 0406020100	0404 01	Programas ocupacionais	A	0,00	100,00	0,00	Executivo	21/04/2017	31/12/2017	0	0,00	10.900,00	10.900,00	0,00	0,00	0,00	0,00	0,00	10.900,00
020406	040000 0602030501	0406 01	Outras	A	0,00	100,00	0,00	Executivo	01/01/2017	31/12/2017	0	0,00	300,00	300,00	0,00	0,00	0,00	0,00	0,00	300,00
020500			Serviços culturais, recreativos e religiosos		0,00	0,00	0,00					0,00	33.264,00	33.264,00	0,00	0,00	0,00	0,00	0,00	33.264,00
020501			Cultura		0,00	0,00	0,00					0,00	26.363,00	26.363,00	0,00	0,00	0,00	0,00	0,00	26.363,00
020501	060000 0101040101	0601 01	Pessoal em funções a contrato por tempo indeterminado	A	0,00	100,00	0,00	Executivo	01/01/2017	31/12/2017	0	0,00	8.198,00	8.198,00	0,00	0,00	0,00	0,00	0,00	8.198,00
020501	060000 0101040201	0601 02	Alterações obrigatórias de posicionamento remuneratório - Pessoal a contrato por tempo indeterminado	A	0,00	100,00	0,00	Executivo	01/01/2017	31/12/2017	0	0,00	1,00	1,00	0,00	0,00	0,00	0,00	0,00	1,00
020501	060000 0101040301	0601 03	Alterações facultativas de posicionamento remuneratório - Pessoal a contrato por tempo indeterminado	A	0,00	100,00	0,00	Executivo	01/01/2017	31/12/2017	0	0,00	1,00	1,00	0,00	0,00	0,00	0,00	0,00	1,00
020501	060000 0101040401	0601 04	Recrutamento de pessoal para novos postos de trabalho a contrato por tempo indeterminado	A	0,00	100,00	0,00	Executivo	01/01/2017	31/12/2017	0	0,00	1,00	1,00	0,00	0,00	0,00	0,00	0,00	1,00
020501	060000 0101060400	0601 05	Recrutamento de Pessoal para novos postos de trabalho a contrato a termo certo/incerto	A	0,00	100,00	0,00	Executivo	01/01/2017	31/12/2017	0	0,00	1,00	1,00	0,00	0,00	0,00	0,00	0,00	1,00

Plano Plurianual de Ações mais Relevantes - Inicial

(Unidade: EUR)

Objetivo	Cod. Classf. Econ	N.º Proj	Designação	FR (1)	F. de Financiamento (2)			Responsável	Datas		FE (3)	Realizado	Despesas						Total Previsto	
					AC	AA	FC		Início	Fim			2017			Anos Seguintes				
													Total	F. Defin	F. N.Defin.	2018	2019	2020		Outros
020501	060000 0101070000	0601 06	Pessoal em regime de tarefa ou avença	A	0,00	100,00	0,00	Executivo	01/01/2017	31/12/2017	0	0,00	1,00	1,00	0,00	0,00	0,00	0,00	0,00	1,00
020501	060000 0101090200	0601 07	Outro pessoal em qualquer outra situação	A	0,00	100,00	0,00	Executivo	01/01/2017	31/12/2017	0	0,00	1,00	1,00	0,00	0,00	0,00	0,00	0,00	1,00
020501	060000 0101120000	0601 08	Suplementos e prémios	A	0,00	100,00	0,00	Executivo	01/01/2017	31/12/2017	0	0,00	1,00	1,00	0,00	0,00	0,00	0,00	0,00	1,00
020501	060000 0101130101	0601 09	Subsídio refeição pessoal a contrato por tempo indeterminado	A	0,00	100,00	0,00	Executivo	01/01/2017	31/12/2017	0	0,00	1.094,00	1.094,00	0,00	0,00	0,00	0,00	0,00	1.094,00
020501	060000 0101130102	0601 10	Subsídio refeição pessoal a contrato termo certo/incerto	A	0,00	100,00	0,00	Executivo	01/01/2017	01/12/2017	0	0,00	1,00	1,00	0,00	0,00	0,00	0,00	0,00	1,00
020501	060000 0101130200	0601 11	Subsídio de refeição do pessoal em qualquer outra situação	A	0,00	100,00	0,00	Executivo	01/01/2017	31/12/2017	0	0,00	1,00	1,00	0,00	0,00	0,00	0,00	0,00	1,00
020501	060000 0101140101	0601 12	Subsídio de férias e de Natal pessoal a contrato por tempo indeterminado	A	0,00	100,00	0,00	Executivo	01/01/2017	01/12/2017	0	0,00	1.367,00	1.367,00	0,00	0,00	0,00	0,00	0,00	1.367,00
020501	060000 0101140102	0601 13	Subsídio de férias e de Natal pessoal a contrato termo certo/incerto	A	0,00	100,00	0,00	Executivo	01/01/2017	31/12/2017	0	0,00	1,00	1,00	0,00	0,00	0,00	0,00	0,00	1,00
020501	060000 0102020000	0601 14	Horas extraordinárias	A	0,00	100,00	0,00	Executivo	01/01/2017	31/12/2017	0	0,00	50,00	50,00	0,00	0,00	0,00	0,00	0,00	50,00
020501	060000 0102040000	0601 15	Ajudas de custo	A	0,00	100,00	0,00	Executivo	01/01/2017	31/12/2017	0	0,00	1,00	1,00	0,00	0,00	0,00	0,00	0,00	1,00
020501	060000 0102050000	0601 16	Abono para Falhas (em substituição da Tesouraria)	A	0,00	100,00	0,00	Executivo	01/01/2017	31/12/2017	0	0,00	610,00	610,00	0,00	0,00	0,00	0,00	0,00	610,00
020501	060000 0102120000	0601 17	Indemnizações por cessação de funções	A	0,00	100,00	0,00	Executivo	01/01/2017	31/12/2017	0	0,00	1,00	1,00	0,00	0,00	0,00	0,00	0,00	1,00
020501	060000 0102130100	0601 18	Prémios de Desempenho	A	0,00	100,00	0,00	Executivo	01/01/2017	31/12/2017	0	0,00	1,00	1,00	0,00	0,00	0,00	0,00	0,00	1,00
020501	060000 0102139900	0601 19	Outros	A	0,00	100,00	0,00	Executivo	01/01/2017	31/12/2017	0	0,00	1,00	1,00	0,00	0,00	0,00	0,00	0,00	1,00
020501	060000 0102140100	0601 20	Trabalho prestado em dias de descanso semanal, complementar e feriados	A	0,00	100,00	0,00	Executivo	01/01/2017	31/12/2017	0	0,00	50,00	50,00	0,00	0,00	0,00	0,00	0,00	50,00
020501	060000 0103090100	0601 25	Seguro de Acidentes no Trabalho e doenças profissionais	A	0,00	100,00	0,00	Executivo	01/01/2017	31/12/2017	0	0,00	90,00	90,00	0,00	0,00	0,00	0,00	0,00	90,00
020501	060000 0103090200	0601 26	Seguro de acidentes pessoais - Outro Pessoal	A	0,00	100,00	0,00	Executivo	01/01/2017	01/12/2017	0	0,00	1,00	1,00	0,00	0,00	0,00	0,00	0,00	1,00

Plano Plurianual de Ações mais Relevantes - Inicial

(Unidade: EUR)

Objetivo	Cod. Classif. Econ	N.º Proj	Designação	FR (1)	F. de Financiamento (2)			Responsável	Datas		FE (3)	Realizado	Despesas						Total Previsto	
					AC	AA	FC		Início	Fim			2017			Anos Seguintes				
													Total	F. Defin	F. N.Defin.	2018	2019	2020		Outros
020501	060000 0201040000	0602 01	Limpeza e higiene	A	0,00	100,00	0,00	Executivo	01/01/2017	31/12/2017	0	0,00	50,00	50,00	0,00	0,00	0,00	0,00	0,00	50,00
020501	060000 0201150100	0602 02	Prémios, condecorações e ofertas - Cultura	A	0,00	100,00	0,00	Executivo	01/01/2017	31/12/2017	0	0,00	200,00	200,00	0,00	0,00	0,00	0,00	0,00	200,00
020501	060000 0201150500	0602 05	Prémios, condecorações e ofertas - Ofertas de Natal	A	0,00	100,00	0,00	Executivo	01/01/2017	31/12/2017	0	0,00	1.000,00	1.000,00	0,00	0,00	0,00	0,00	0,00	1.000,00
020501	060000 0201159900	0602 06	Prémios, condecorações e ofertas - Agenda Cultural	A	0,00	100,00	0,00	Executivo	01/01/2017	31/12/2017	0	0,00	250,00	250,00	0,00	0,00	0,00	0,00	0,00	250,00
020501	060000 0201210600	0602 07	Outros bens - Cultura	A	0,00	100,00	0,00	Executivo	01/01/2017	31/12/2017	0	0,00	500,00	500,00	0,00	0,00	0,00	0,00	0,00	500,00
020501	060000 0201210900	0602 10	Outros bens - Festas de Natal	A	0,00	100,00	0,00	Executivo	01/01/2017	31/12/2017	0	0,00	500,00	500,00	0,00	0,00	0,00	0,00	0,00	500,00
020501	060000 0201219900	0602 11	Outros bens - Agenda Cultural	A	0,00	100,00	0,00	Executivo	01/01/2017	31/12/2017	0	0,00	1.250,00	1.250,00	0,00	0,00	0,00	0,00	0,00	1.250,00
020501	060000 0202010100	0602 12	Consumo de Eletricidade	A	0,00	100,00	0,00	Executivo	01/01/2017	31/12/2017	0	0,00	6.500,00	6.500,00	0,00	0,00	0,00	0,00	0,00	6.500,00
020501	060000 0202010200	0602 13	Consumo de Água	A	0,00	100,00	0,00	Executivo	01/01/2017	31/12/2017	0	0,00	1,00	1,00	0,00	0,00	0,00	0,00	0,00	1,00
020501	060000 0202030200	0602 14	Outras reparações e conservações	A	0,00	100,00	0,00	Executivo	01/01/2017	31/12/2017	0	0,00	250,00	250,00	0,00	0,00	0,00	0,00	0,00	250,00
020501	060000 0202040100	0602 15	Aluguer do espaço "Centro Interpretativo para a Juventude"	A	0,00	100,00	0,00	Executivo	21/04/2017	31/12/2017	0	0,00	1,00	1,00	0,00	0,00	0,00	0,00	0,00	1,00
020501	060000 0202090100	0602 16	Fixas	A	0,00	100,00	0,00	Executivo	01/01/2017	31/12/2017	0	0,00	200,00	200,00	0,00	0,00	0,00	0,00	0,00	200,00
020501	060000 0202099900	0602 17	Outros	A	0,00	100,00	0,00	Executivo	01/01/2017	31/12/2017	0	0,00	1,00	1,00	0,00	0,00	0,00	0,00	0,00	1,00
020501	060000 0202100100	0602 18	Portagens / Estacionamento	A	0,00	100,00	0,00	Executivo	01/01/2017	31/12/2017	0	0,00	1,00	1,00	0,00	0,00	0,00	0,00	0,00	1,00
020501	060000 0202100200	0602 19	Subsídio de Transporte (ao Km)	A	0,00	100,00	0,00	Executivo	01/01/2017	31/12/2017	0	0,00	1,00	1,00	0,00	0,00	0,00	0,00	0,00	1,00
020501	060000 0202100300	0602 20	Passes Sociais / Bilhetes	A	0,00	100,00	0,00	Executivo	01/01/2017	31/12/2017	0	0,00	1,00	1,00	0,00	0,00	0,00	0,00	0,00	1,00
020501	060000 0202109900	0602 21	Outros	A	0,00	100,00	0,00	Executivo	01/01/2017	31/12/2017	0	0,00	1,00	1,00	0,00	0,00	0,00	0,00	0,00	1,00

Plano Plurianual de Ações mais Relevantes - Inicial

(Unidade: EUR)

Objetivo	Cod. Classf. Econ	N.º Proj	Designação	FR (1)	F. de Financiamento (2)			Responsável	Datas		FE (3)	Realizado	Despesas						Total Previsto	
					AC	AA	FC		Início	Fim			2017			Anos Seguintes				
													Total	F. Defin	F. N.Defin.	2018	2019	2020		Outros
020501	060000 0202150000	0602 25	Formação	A	0,00	100,00	0,00	Executivo	01/01/2017	31/12/2017	0	0,00	100,00	100,00	0,00	0,00	0,00	0,00	0,00	100,00
020501	060000 0202190100	0602 26	Fotocopiador do Pólo Biblioteca	A	0,00	100,00	0,00	Executivo	01/01/2017	31/12/2017	0	0,00	100,00	100,00	0,00	0,00	0,00	0,00	0,00	100,00
020501	060000 0202220100	0602 27	Medicina no Trabalho	A	0,00	100,00	0,00	Executivo	01/01/2017	31/12/2017	0	0,00	30,00	30,00	0,00	0,00	0,00	0,00	0,00	30,00
020501	060000 0202250500	0602 29	Outros - Feira de Santiago	A	0,00	100,00	0,00	Executivo	01/01/2017	31/12/2017	0	0,00	750,00	750,00	0,00	0,00	0,00	0,00	0,00	750,00
020501	060000 0202250600	0602 30	Outros - Festa Moinho Maré da Mourisca	A	0,00	100,00	0,00	Executivo	01/01/2017	31/12/2017	0	0,00	1,00	1,00	0,00	0,00	0,00	0,00	0,00	1,00
020501	060000 0202250700	0602 31	Outros - Festa de Natal	A	0,00	100,00	0,00	Executivo	01/01/2017	31/12/2017	0	0,00	700,00	700,00	0,00	0,00	0,00	0,00	0,00	700,00
020501	060000 0202259900	0602 32	Outros serviços - Agenda Cultural	A	0,00	100,00	0,00	Executivo	01/01/2017	31/12/2017	0	0,00	1.500,00	1.500,00	0,00	0,00	0,00	0,00	0,00	1.500,00
020501	060000 0406020100	0604 01	Programas ocupacionais	A	0,00	100,00	0,00	Executivo	01/01/2017	31/12/2017	0	0,00	1,00	1,00	0,00	0,00	0,00	0,00	0,00	1,00
020501	060000 0407010100	0604 03	Transferências para instituições sem fins lucrativos - Cultura	A	0,00	100,00	0,00	Executivo	01/01/2017	31/12/2017	0	0,00	1.000,00	1.000,00	0,00	0,00	0,00	0,00	0,00	1.000,00
020502			Desporto recreio e lazer		0,00	0,00	0,00					0,00	6.901,00	6.901,00	0,00	0,00	0,00	0,00	0,00	6.901,00
020502	060000 0201150200	0602 03	Prémios, condecorações e ofertas - Desporto e Tempos Livres	A	0,00	100,00	0,00	Executivo	01/01/2017	31/12/2017	0	0,00	200,00	200,00	0,00	0,00	0,00	0,00	0,00	200,00
020502	060000 0201150300	0602 04	Prémios, condecorações e ofertas - 25 de Abril	A	0,00	100,00	0,00	Executivo	01/01/2017	31/12/2017	0	0,00	200,00	200,00	0,00	0,00	0,00	0,00	0,00	200,00
020502	060000 0201210700	0602 08	Outros bens - Desporto e Tempos Livres	A	0,00	100,00	0,00	Executivo	01/01/2017	31/12/2017	0	0,00	1.000,00	1.000,00	0,00	0,00	0,00	0,00	0,00	1.000,00
020502	060000 0201210800	0602 09	Outros bens - 25 de Abril	A	0,00	100,00	0,00	Executivo	01/01/2017	31/12/2017	0	0,00	150,00	150,00	0,00	0,00	0,00	0,00	0,00	150,00
020502	060000 0202120300	0602 22	Responsabilidade Civil - Parques Infantis	A	0,00	100,00	0,00	Executivo	01/01/2017	31/12/2017	0	0,00	350,00	350,00	0,00	0,00	0,00	0,00	0,00	350,00
020502	060000 0202120400	0602 23	Provas desportivas	A	0,00	100,00	0,00	Executivo	01/01/2017	31/12/2017	0	0,00	50,00	50,00	0,00	0,00	0,00	0,00	0,00	50,00
020502	060000 0202129900	0602 24	Outros	A	0,00	100,00	0,00	Executivo	01/01/2017	31/12/2017	0	0,00	1,00	1,00	0,00	0,00	0,00	0,00	0,00	1,00

Plano Plurianual de Ações mais Relevantes - Inicial

(Unidade: EUR)

Objetivo	Cod. Classf. Econ	N.º Proj	Designação	FR (1)	F. de Financiamento (2)			Responsável	Datas		FE (3)	Realizado	Despesas							Total Previsto
					AC	AA	FC		Início	Fim			2017			Anos Seguintes				
													Total	F. Defin	F. N.Defin.	2018	2019	2020	Outros	
020502	060000 0202250400	0602 28	Outros - 25 de Abril	A	0,00	100,00	0,00	Executivo	01/01/2017	31/12/2017	0	0,00	400,00	400,00	0,00	0,00	0,00	0,00	0,00	400,00
020502	060000 0407010100	0604 02	Transferências para instituições sem fins lucrativos - Desporto e Tempos Livres	A	0,00	100,00	0,00	Executivo	01/01/2017	31/12/2017	0	0,00	4.500,00	4.500,00	0,00	0,00	0,00	0,00	0,00	4.500,00
020502	060000 0602030501	0606 01	Outras	A	0,00	100,00	0,00	Executivo	01/01/2017	31/12/2017	0	0,00	50,00	50,00	0,00	0,00	0,00	0,00	0,00	50,00
030000			Funções económicas		0,00	0,00	0,00					0,00	35.500,00	35.500,00	0,00	0,00	0,00	0,00	0,00	35.500,00
030500			Outras funções económicas		0,00	0,00	0,00					0,00	35.500,00	35.500,00	0,00	0,00	0,00	0,00	0,00	35.500,00
030500	030000 0101040101	0301 01	Pessoal em funções a contrato por tempo indeterminado	A	0,00	100,00	0,00	Executivo	01/01/2017	31/12/2017	0	0,00	19.155,00	19.155,00	0,00	0,00	0,00	0,00	0,00	19.155,00
030500	030000 0101040201	0301 02	Alterações obrigatórias de posicionamento remuneratório - Pessoal a contrato por tempo indeterminado	A	0,00	100,00	0,00	Executivo	01/01/2017	01/12/2017	0	0,00	1,00	1,00	0,00	0,00	0,00	0,00	0,00	1,00
030500	030000 0101040301	0301 03	Alterações facultativas de posicionamento remuneratório - Pessoal a contrato por tempo indeterminado	A	0,00	100,00	0,00	Executivo	01/01/2017	31/12/2017	0	0,00	1,00	1,00	0,00	0,00	0,00	0,00	0,00	1,00
030500	030000 0101040401	0301 04	Recrutamento de pessoal para novos postos de trabalho a contrato por tempo indeterminado	A	0,00	100,00	0,00	Executivo	01/01/2017	31/12/2017	0	0,00	1,00	1,00	0,00	0,00	0,00	0,00	0,00	1,00
030500	030000 0101060400	0301 05	Recrutamento de Pessoal para novos postos de trabalho	A	0,00	100,00	0,00	Executivo	01/01/2016	31/12/2016	0	0,00	1,00	1,00	0,00	0,00	0,00	0,00	0,00	1,00
030500	030000 0101120000	0301 06	Suplementos e prémios	A	0,00	100,00	0,00	Executivo	01/01/2017	31/12/2017	0	0,00	1,00	1,00	0,00	0,00	0,00	0,00	0,00	1,00
030500	030000 0101130101	0301 07	Subsídio refeição pessoal a contrato por tempo indeterminado	A	0,00	100,00	0,00	Executivo	01/01/2017	01/12/2017	0	0,00	3.300,00	3.300,00	0,00	0,00	0,00	0,00	0,00	3.300,00
030500	030000 0101130102	0301 08	Subsídio refeição pessoal a contrato termo certo/incerto	A	0,00	100,00	0,00	Executivo	01/01/2017	31/12/2017	0	0,00	1,00	1,00	0,00	0,00	0,00	0,00	0,00	1,00
030500	030000 0101130200	0301 09	Subsídio de Refeição do pessoal em qualquer outra situação	A	0,00	100,00	0,00	Executivo	01/01/2017	31/12/2017	0	0,00	1,00	1,00	0,00	0,00	0,00	0,00	0,00	1,00
030500	030000 0101140101	0301 10	Subsídio de férias e de Natal pessoal a contrato por tempo indeterminado	A	0,00	100,00	0,00	Executivo	01/01/2017	01/01/2017	0	0,00	3.193,00	3.193,00	0,00	0,00	0,00	0,00	0,00	3.193,00
030500	030000 0101140102	0301 11	Subsídio de férias e de Natal pessoal a contrato termo certo/incerto	A	0,00	100,00	0,00	Executivo	01/01/2017	31/12/2017	0	0,00	1,00	1,00	0,00	0,00	0,00	0,00	0,00	1,00
030500	030000 0102020000	0301 12	Horas extraordinárias	A	0,00	100,00	0,00	Executivo	01/01/2017	31/12/2017	0	0,00	100,00	100,00	0,00	0,00	0,00	0,00	0,00	100,00

Plano Plurianual de Ações mais Relevantes - Inicial

(Unidade: EUR)

Objetivo	Cod. Classf. Econ	N.º Proj	Designação	FR (1)	F. de Financiamento (2)			Responsável	Datas		FE (3)	Realizado	Despesas							Total Previsto
					AC	AA	FC		Início	Fim			2017			Anos Seguintes				
													Total	F. Defin	F. N.Defin.	2018	2019	2020	Outros	
030500	030000 0102040000	0301 13	Ajudas de custo	A	0,00	100,00	0,00	Executivo	01/01/2017	31/12/2017	0	0,00	1,00	1,00	0,00	0,00	0,00	0,00	0,00	1,00
030500	030000 0102120000	0301 14	Indemnizações por cessação de funções	A	0,00	100,00	0,00	Executivo	01/01/2017	31/12/2017	0	0,00	1,00	1,00	0,00	0,00	0,00	0,00	0,00	1,00
030500	030000 0102130100	0301 15	Prémios de Desempenho	A	0,00	100,00	0,00	Executivo	01/01/2017	31/12/2017	0	0,00	1,00	1,00	0,00	0,00	0,00	0,00	0,00	1,00
030500	030000 0102139900	0301 16	Outros	A	0,00	100,00	0,00	Executivo	01/01/2017	31/12/2017	0	0,00	1,00	1,00	0,00	0,00	0,00	0,00	0,00	1,00
030500	030000 0102140100	0301 17	Trabalho prestado em dias de descanso semanal, complementar e feriados	A	0,00	100,00	0,00	Executivo	01/01/2017	31/12/2017	0	0,00	250,00	250,00	0,00	0,00	0,00	0,00	0,00	250,00
030500	030000 0103090100	0301 22	Seguro Acidentes no Trabalho e doenças profissionais	A	0,00	100,00	0,00	Executivo	01/01/2017	31/12/2017	0	0,00	260,00	260,00	0,00	0,00	0,00	0,00	0,00	260,00
030500	030000 0103090200	0301 23	Seguro de acidentes pessoais - Outro Pessoal	A	0,00	100,00	0,00	Executivo	01/01/2017	01/12/2017	0	0,00	1,00	1,00	0,00	0,00	0,00	0,00	0,00	1,00
030500	030000 0201020102	0302 01	Gerador / Roçadora e outros	A	0,00	100,00	0,00	Executivo	01/01/2017	31/12/2017	0	0,00	100,00	100,00	0,00	0,00	0,00	0,00	0,00	100,00
030500	030000 0201020201	0302 02	Gásóleo das viaturas do Setor Obras	A	0,00	100,00	0,00	Executivo	01/01/2017	31/12/2017	0	0,00	500,00	500,00	0,00	0,00	0,00	0,00	0,00	500,00
030500	030000 0201029900	0302 03	Outros	A	0,00	100,00	0,00	Executivo	01/01/2017	31/12/2017	0	0,00	50,00	50,00	0,00	0,00	0,00	0,00	0,00	50,00
030500	030000 0201040000	0302 04	Limpeza e higiene	A	0,00	100,00	0,00	Executivo	01/01/2017	31/12/2017	0	0,00	100,00	100,00	0,00	0,00	0,00	0,00	0,00	100,00
030500	030000 0201070000	0302 05	Vestuário e artigos pessoais	A	0,00	100,00	0,00	Executivo	01/01/2017	31/12/2017	0	0,00	750,00	750,00	0,00	0,00	0,00	0,00	0,00	750,00
030500	030000 0201120100	0302 06	Peças das viaturas do Setor das Obras	A	0,00	100,00	0,00	Executivo	01/01/2017	31/12/2017	0	0,00	50,00	50,00	0,00	0,00	0,00	0,00	0,00	50,00
030500	030000 0201170000	0302 07	Ferramentas e utensílios	A	0,00	100,00	0,00	Executivo	01/01/2017	31/12/2017	0	0,00	100,00	100,00	0,00	0,00	0,00	0,00	0,00	100,00
030500	030000 0201210200	0302 08	Material de desgaste de oficina	A	0,00	100,00	0,00	Executivo	01/01/2017	31/12/2017	0	0,00	500,00	500,00	0,00	0,00	0,00	0,00	0,00	500,00
030500	030000 0201219900	0302 09	Outros bens	A	0,00	100,00	0,00	Executivo	01/01/2017	31/12/2017	0	0,00	100,00	100,00	0,00	0,00	0,00	0,00	0,00	100,00
030500	030000 0202010100	0302 10	Consumo de Eletricidade	A	0,00	100,00	0,00	Executivo	01/01/2017	31/12/2017	0	0,00	3.300,00	3.300,00	0,00	0,00	0,00	0,00	0,00	3.300,00

Plano Plurianual de Ações mais Relevantes - Inicial

(Unidade: EUR)

Objetivo	Cod. Classf. Econ	N.º Proj	Designação	FR (1)	F. de Financiamento (2)			Responsável	Datas		FE (3)	Realizado	Despesas							Total Previsto	
					AC	AA	FC		Início	Fim			2017			Anos Seguintes					
													Total	F. Defin	F. N.Defin.	2018	2019	2020	Outros		
030500	030000 0202010200	0302 11	Consumo de Água	A	0,00	100,00	0,00	Executivo	01/01/2017	31/12/2017	0	0,00	500,00	500,00	0,00	0,00	0,00	0,00	0,00	0,00	500,00
030500	030000 0202030101	0302 12	Reparações, Revisões e IPO das viaturas do Setor das Obras	A	0,00	100,00	0,00	Executivo	01/01/2017	31/12/2017	0	0,00	250,00	250,00	0,00	0,00	0,00	0,00	0,00	0,00	250,00
030500	030000 0202030200	0302 13	Outras reparações e conservações	A	0,00	100,00	0,00	Executivo	01/01/2017	31/12/2017	0	0,00	400,00	400,00	0,00	0,00	0,00	0,00	0,00	0,00	400,00
030500	030000 0202090100	0302 14	Fixas	A	0,00	100,00	0,00	Executivo	01/01/2017	31/12/2017	0	0,00	50,00	50,00	0,00	0,00	0,00	0,00	0,00	0,00	50,00
030500	030000 0202090200	0302 15	Móveis	A	0,00	100,00	0,00	Executivo	01/01/2017	31/12/2017	0	0,00	350,00	350,00	0,00	0,00	0,00	0,00	0,00	0,00	350,00
030500	030000 0202099900	0302 16	Outros	A	0,00	100,00	0,00	Executivo	01/01/2017	31/12/2017	0	0,00	1,00	1,00	0,00	0,00	0,00	0,00	0,00	0,00	1,00
030500	030000 0202100100	0302 17	Portagens / Estacionamento	A	0,00	100,00	0,00	Executivo	01/01/2017	31/12/2017	0	0,00	50,00	50,00	0,00	0,00	0,00	0,00	0,00	0,00	50,00
030500	030000 0202100200	0302 18	Subsídio de Transporte (ao Km)	A	0,00	100,00	0,00	Executivo	01/01/2017	31/12/2017	0	0,00	1,00	1,00	0,00	0,00	0,00	0,00	0,00	0,00	1,00
030500	030000 0202100300	0302 19	Passes Sociais / Bilhetes	A	0,00	100,00	0,00	Executivo	01/01/2017	31/12/2017	0	0,00	1,00	1,00	0,00	0,00	0,00	0,00	0,00	0,00	1,00
030500	030000 0202109900	0302 20	Outros	A	0,00	100,00	0,00	Executivo	01/01/2017	31/12/2017	0	0,00	1,00	1,00	0,00	0,00	0,00	0,00	0,00	0,00	1,00
030500	030000 0202120101	0302 21	Instalações de Gâmbia	A	0,00	100,00	0,00	Executivo	01/01/2017	31/12/2017	0	0,00	330,00	330,00	0,00	0,00	0,00	0,00	0,00	0,00	330,00
030500	030000 0202120201	0302 22	Seguro das viaturas do Setor das Obras	A	0,00	100,00	0,00	Executivo	01/01/2017	31/12/2017	0	0,00	220,00	220,00	0,00	0,00	0,00	0,00	0,00	0,00	220,00
030500	030000 0202120300	0302 23	Seguro responsabilidade civil laboração de máquinas - Setor Obras	A	0,00	100,00	0,00	Executivo	01/01/2017	31/12/2017	0	0,00	370,00	370,00	0,00	0,00	0,00	0,00	0,00	0,00	370,00
030500	030000 0202150000	0302 24	Formação	A	0,00	100,00	0,00	Executivo	01/01/2017	31/12/2017	0	0,00	100,00	100,00	0,00	0,00	0,00	0,00	0,00	0,00	100,00
030500	030000 0202180100	0302 25	Contrato de Proteção Ativa com a Prosegur	A	0,00	100,00	0,00	Executivo	01/01/2017	31/12/2017	0	0,00	900,00	900,00	0,00	0,00	0,00	0,00	0,00	0,00	900,00
030500	030000 0202220100	0302 26	Medicina no Trabalho	A	0,00	100,00	0,00	Executivo	01/01/2017	31/12/2017	0	0,00	100,00	100,00	0,00	0,00	0,00	0,00	0,00	0,00	100,00
030500	030000 0202229900	0302 27	Outros	A	0,00	100,00	0,00	Executivo	01/01/2017	31/12/2017	0	0,00	1,00	1,00	0,00	0,00	0,00	0,00	0,00	0,00	1,00

Plano Plurianual de Ações mais Relevantes - Inicial

(Unidade: EUR)

Objetivo	Cod. Classf. Econ	N.º Proj	Designação	FR (1)	F. de Financiamento (2)			Responsável	Datas		FE (3)	Realizado	Despesas						Total Previsto	
					AC	AA	FC		Início	Fim			2017			Anos Seguintes				
													Total	F. Defin	F. N.Defin.	2018	2019	2020		Outros
030500	030000 0202259900	0302 28	Outros serviços	A	0,00	100,00	0,00	Executivo	01/01/2017	31/12/2017	0	0,00	1,00	1,00	0,00	0,00	0,00	0,00	0,00	1,00
030500	030000 0303050101	0303 01	Juros de locação financeira	A	0,00	100,00	0,00	Executivo	01/01/2017	31/12/2017	0	0,00	1,00	1,00	0,00	0,00	0,00	0,00	0,00	1,00
030500	030000 0305029900	0303 02	Outros	A	0,00	100,00	0,00	Executivo	01/01/2017	31/12/2017	0	0,00	1,00	1,00	0,00	0,00	0,00	0,00	0,00	1,00
030500	030000 0406020100	0304 01	Programas ocupacionais	A	0,00	100,00	0,00	Executivo	21/04/2017	31/12/2017	0	0,00	1,00	1,00	0,00	0,00	0,00	0,00	0,00	1,00
030500	030000 0602030501	0306 01	Outras	A	0,00	100,00	0,00	Executivo	01/01/2017	31/12/2017	0	0,00	50,00	50,00	0,00	0,00	0,00	0,00	0,00	50,00
Total Geral (Sub Total)												365.220,00	365.220,00	0,00	0,00	0,00	0,00	0,00	0,00	365.220,00

Legenda:

(1) Forma de Realização

- A - Administração direta
- E- Empreitadas
- O - Fornecimento e outras

(2) Fonte de Financiamento

- AC - Administração Central
- AA - Administração Autárquica
- FC - Fundos Comunitários

(3) Fase de Execução

- 0 - Não iniciada
- 1 - Com projeto técnico
- 2 - Adjudicada
- 3 - Execução física até 50%
- 4 - Execução física superior a 50%

ORGÃO EXECUTIVO
Em 5 de dezembro de 2016

ORGÃO DELIBERATIVO
Em 21 de dezembro de 2016



4.2 – ORÇAMENTO

4.2.1 - Nota ao orçamento

Trata-se de um documento previsional das receitas a arrecadar e das despesas a realizar no decorrer do próximo exercício pela Junta de Freguesia, que tem que ser aprovado pelo respetivo órgão deliberativo.

Com o reforço das capacidades técnicas e humanas ao nível das juntas de freguesia e o fortalecimento dos métodos de previsão, foi possível hoje construir um orçamento com rigor de forma realista como condição para o acréscimo de eficácia do orçamento e fiabilidade das previsões.

Com o objetivo de coincidir os valores inventariados com os valores registados nas subcontas do Imobilizado Corpóreo, procedeu-se ao desdobramento de subcontas da contabilidade patrimonial relacionadas com os gastos de Investimento, do setor de obras, em **IMOBILIZAÇÕES CORPÓREAS** e **OBRAS EM CURSO**.

A fim de propiciar aos eleitos do órgão fiscalizador, elementos de leitura mais condensada e de visualização mais rápida dos dados, semelhantes aos de apresentação dos documentos previsionais para o exercício em curso e, para permitir análises comparativas, a Junta preparou mapas e representações gráficas que integram este conjunto de elementos.

Para garantir a transparência dos atos públicos e a aproximação da autarquia com as populações, deve ser dada publicidade dos documentos previsionais, através dos sítios na Internet, depois de aprovados pela Assembleia de Freguesia, conforme é determinado obrigatoriamente pela Lei das Finanças Locais.

O orçamento das autarquias é o documento contabilístico onde são previstos todos os encargos ou aplicações e onde são computadas as receitas ou origem de fundos, para um período de tempo determinado e que após aprovação pelos órgãos competentes, se converte em lei económica fundamental da administração local.



JUNTA DE FREGUESIA DE GÂMBIA-PONTES-ALTO DA GUERRA

4.2.2 - Mapa resumo das receitas e das despesas

RECEITAS				DESPEASAS			
DESCRIÇÃO	VALOR	ESTRUTURA		DESCRIÇÃO	VALOR	ESTRUTURA	
		PARCIAL	GERAL			PARCIAL	GERAL
RECEITAS CORRENTES				DESPEASAS CORRENTES			
01 - Impostos directos	14.125,00	3,2%	3,2%	01 - Despesas com o pessoal	252.631,00	69,2%	57,6%
02 - Impostos indirectos	70,00	0,0%	0,0%	02 - Aquisição de bens e serviços	90.360,00	24,7%	20,6%
04 - Taxas, multas e out.penalidades	3.396,11	0,8%	0,8%	03 - Juros e outros encargos	74,00	0,0%	0,0%
05 - Rendimentos de propriedade	10,00	0,0%	0,0%	04 - Transferências correntes	19.405,00	5,3%	4,4%
06 - Transferências correntes	409.368,89	93,4%	93,4%	06 - Outras despesas correntes	2.750,00	0,8%	0,6%
07 - Venda de bens e serv.correntes	2.670,00	0,6%	0,6%				
08 - Outras receitas correntes	8.650,00	2,0%	2,0%				
TOTAL RECEITAS CORRENTES	438.290,00	100,0%	100,0%	TOTAL DESP.CORRENTES	365.220,00	100,0%	83,3%
RECEITAS DE CAPITAL				DESPEASAS DE CAPITAL			
09 - Vendas de bens de Investimento	30,00						
10 - Transferências de capital	20,00	40,0%	0,0%	07 - Aquisição de bens de capital	73.170,00	100,0%	16,7%
TOTAL RECEITAS CAPITAL	50,00	100,0%	0,0%	08 - Transferências de capital	0,00	0,0%	0,0%
OUTRAS RECEITAS							
15 - Outras Receitas	50,00	100,0%	0,0%				
TOTAL DE OUTRAS RECEITAS	50,00	100,0%	0,0%	TOTAL DAS DESPEASAS DE CAPITAL	73.170,00	100,0%	16,7%
TOTAL DAS RECEITAS	438.390,00		100,0%	TOTAL DAS DESPEASAS	438.390,00		100,0%

4.2.3 - Gráfico da estrutura das receitas

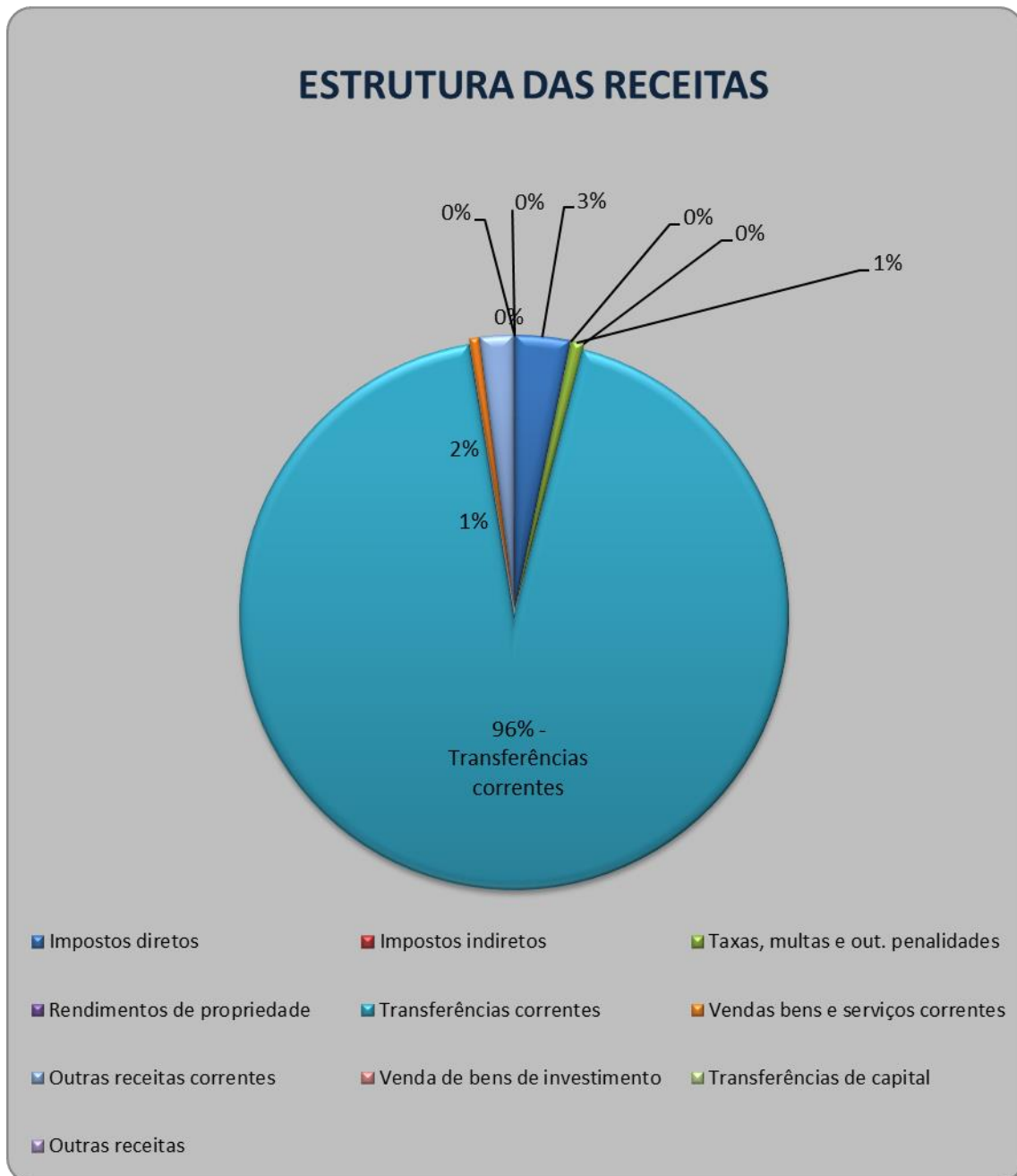

4.2.4 - Gráfico da estrutura das despesas segundo a classificação económica

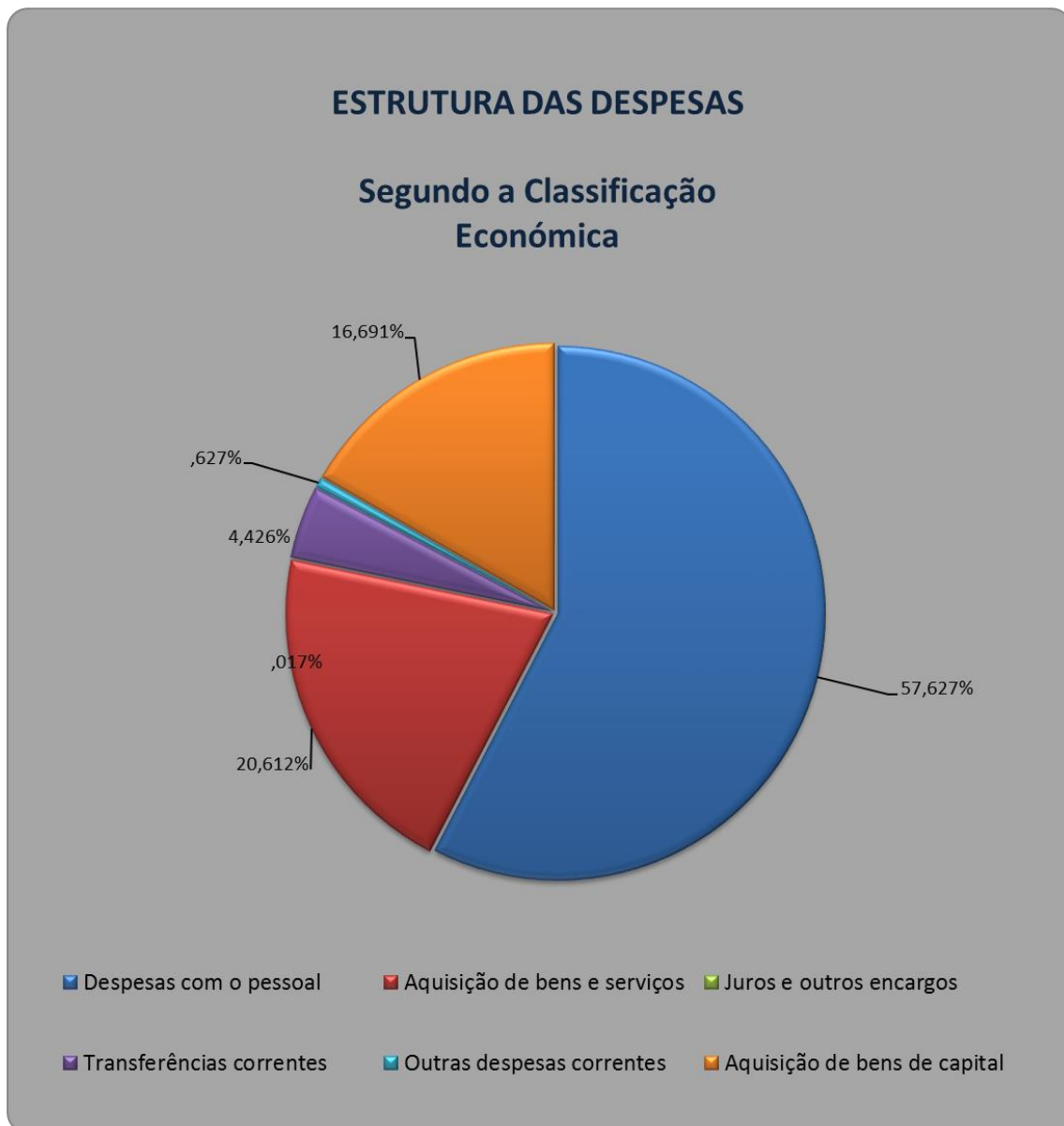



JUNTA DE FREGUESIA DE GÂMBIA-PONTES-ALTO DA GUERRA

4.2.5 - Mapa resumo das despesas segundo a classificação orgânica/económica

CLASSIFICAÇÃO ECONÓMICA	CLASSIFICAÇÃO ORGÂNICA	0103	02	03	04	05	06	TOTAL	
		Administração Autárquica	Secretaria Administração Geral	Construção e Manutenção de Obras	Limpeza, Ambiente, Saneamento	Educação, Acção Social e Saúde	Património, Cultura, Desporto e Tempos Livres	Valor	%
DESPESAS CORRENTES									
	01 - Despesas com o Pessoal	14.694,00	48.044,00	34.354,00	141.036,00	0,00	14.503,00	252.631,00	57,6%
	02 - Aquisição de bens e serviços	17.342,00	13.805,00	9.176,00	28.088,00	5.710,00	16.239,00	90.360,00	20,6%
	03 - Juros e outros encargos	50,00	20,00	2,00	2,00	0,00	0,00	74,00	0,0%
	04 - Transferências correntes	252,00	1,00	1,00	10.900,00	2.750,00	5.501,00	19.405,00	4,4%
	06 - Outras despesas correntes	1.850,00	450,00	50,00	300,00	50,00	50,00	2.750,00	0,6%
	TOTAL DAS DESPESAS CORRENTES	34.188,00	62.320,00	43.583,00	180.326,00	8.510,00	36.293,00	365.220,00	83,3%
DESPESAS DE CAPITAL									
	07 - Aquisição de bens de capital	1.302,00	860,00	66.655,00	3.602,00	301,00	450,00	73.170,00	16,7%
							0,00	0,00	0,0%
	TOTAL DAS DESPESAS DE CAPITAL	1.302,00	860,00	66.655,00	3.602,00	301,00	450,00	73.170,00	16,7%
	TOTAL GERAL	35.490,00	63.180,00	110.238,00	183.928,00	8.811,00	36.743,00	438.390,00	100,0%
	%	8,1%	14,4%	25,1%	42,0%	2,0%	8,4%	100,0%	

4.2.6 - Gráfico da estrutura das despesas segundo a classificação orgânica



FREGUESIA DE GÂMBIA-PONTES-ALTO DA GUERRA

4.2.7 - RESUMO

Ano :2017
(Unidade: EUR)

Receitas	Montante	Despesas	Montante
Corrente	438.290,00	Corrente	365.220,00
Capital	50,00	Capital	73.170,00
Outras Receitas	50,00		
Total	438.390,00	Total	438.390,00
Total Geral	438.390,00	Total Geral	438.390,00

ORGÃO EXECUTIVO
Em 5 de dezembro de 2016

ORGÃO DELIBERATIVO
Em 21 de dezembro de 2016

FREGUESIA DE GÂMBIA-PONTES-ALTO DA GUERRA

4.2.8 - ORÇAMENTO DA RECEITA

Ano : 2017
(Unidade: EUR)

Código	Designação	Montante
RECEITAS CORRENTES		
01	Impostos directos	14.125,00
01 02	Outros	14.125,00
01 02 02	Imposto Municipal sobre Imóveis	14.125,00
01 02 02 01	Urbano	12.700,00
01 02 02 02	Rústico	1.400,00
01 02 02 03	Transitado	15,00
01 02 02 04	Juros e créditos	10,00
02	Impostos indirectos	70,00
02 02	Outros	70,00
02 02 06	Impostos indirectos específicos das autarquias locais	70,00
02 02 06 03	Ocupação da via pública	10,00
02 02 06 04	Canídeos	50,00
02 02 06 99	Outros	10,00
02 02 06 99 99	Outros (Taxas de Secretaria)	10,00
04	Taxas, multas e outras penalidades	3.396,11
04 01	Taxas	3.366,11
04 01 23	Taxas específicas das autarquias locais	3.366,11
04 01 23 03	Ocupação da via pública	10,00
04 01 23 04	Canídeos	2.600,00
04 01 23 99	Outras	756,11
04 01 23 99 03	Licenciamento de atividades diversas	10,00
04 01 23 99 99	Outras - Taxas de Secretaria	746,11
04 02	Multas e outras penalidades	30,00
04 02 04	Coimas e penalidades por contraordenações	20,00
04 02 04 01	Coimas e penalidades por contraordenações - Canídeos	10,00
04 02 04 99	Coimas e penalidades por contraordenações - Outras	10,00
04 02 99	Multas e penalidades diversas	10,00
05	Rendimentos da propriedade	10,00
05 02	Juros - Sociedades financeiras	10,00
05 02 01	Bancos e outras instituições financeiras	10,00
06	Transferências correntes	409.368,89
06 03	Administração central	93.997,00
06 03 01	Estado	86.987,00
06 03 01 04	Fundo de Financiamento das Freguesias	86.977,00
06 03 01 99	Outras	10,00
06 03 01 99 01	Outras transferências Adm. Central	10,00
06 03 09	Serviços e fundos autónomos - Subsistema de Protecção à família e	7.010,00
06 03 09 01	IEFP	7.000,00
06 03 09 99	Outras	10,00
06 05	Administração local	315.371,89
06 05 01	Continente	315.371,89
06 05 01 01	CMS - Acordo de Execução	258.275,23
06 05 01 02	CMS - Contrato Interadministrativo	13.472,00
06 05 01 03	CMS - Protocolo de Colaboração - Pólo da Biblioteca	17.874,66
06 05 01 99	CMS - Outras	25.750,00
06 05 01 99 01	Recenseamento Eleitoral	50,00

FREGUESIA DE GÂMBIA-PONTES-ALTO DA GUERRA

ORÇAMENTO DA RECEITA

Ano : 2017
(Unidade: EUR)

Código	Designação	Montante
06 05 01 99 02	Eleições	50,00
06 05 01 99 99	Outras	25.650,00
07	Venda de bens e serviços correntes	2.670,00
07 01	Venda de bens	10,00
07 01 03	Publicações e impressos	10,00
07 01 03 01	Venda de publicações diversas	10,00
07 02	Serviços	2.660,00
07 02 01	Aluguer de espaços e equipamentos	30,00
07 02 01 01	Protocolo Interesses Comuns - JF Sado	10,00
07 02 01 02	Cedência de espaços da autarquia	10,00
07 02 01 99	Outros	10,00
07 02 09	Serviços específicos das autarquias	2.620,00
07 02 09 02	Resíduos sólidos	2.060,00
07 02 09 02 01	Recolha de resíduos vegetais	500,00
07 02 09 02 02	Aluguer/Recolha de Big Bag´s	1.500,00
07 02 09 02 99	Outros resíduos sólidos	60,00
07 02 09 04	Trabalhos por conta de particulares	80,00
07 02 09 04 01	Desmatação de terrenos	70,00
07 02 09 04 99	Outros	10,00
07 02 09 99	Outros	480,00
07 02 09 99 01	Reprodução de documentos em papel	200,00
07 02 09 99 02	Certificação de documentos	190,00
07 02 09 99 03	Diversas prestações de serviços à população	90,00
07 02 99	Outros	10,00
07 02 99 99	Outros	10,00
08	Outras receitas correntes	8.650,00
08 01	Outras	8.650,00
08 01 99	Outras	8.650,00
08 01 99 01	Indemnizações por deterioração, roubo e extravio de bens	10,00
08 01 99 02	Indemnizações de estragos provocados por outrem em viaturas ou	10,00
08 01 99 03	IVA reembolsado	10,00
08 01 99 99	Diversas	8.620,00
08 01 99 99 01	Donativos	10,00
08 01 99 99 02	Comparticipação das despesas da Assoc. Sol. Social suportadas	8.600,00
08 01 99 99 99	Outras - Diversas	10,00
Total da Receita Corrente		438.290,00
RECEITAS DE CAPITAL		
09	Venda de bens de investimento	30,00
09 04	Outros bens de investimento	30,00
09 04 06	Administração Pública - Administração local - Continente	30,00
09 04 06 01	Equipamento de transporte	10,00
09 04 06 02	Maquinaria e equipamento	10,00
09 04 06 03	Outros	10,00
10	Transferências de capital	20,00
10 03	Administração central	20,00
10 03 01	Estado	10,00
10 03 01 04	Cooperação Técnica e Financeira	10,00

FREGUESIA DE GÂMBIA-PONTES-ALTO DA GUERRA

ORÇAMENTO DA RECEITA

Ano : 2017
(Unidade: EUR)

Código	Designação	Montante
10 03 01 04 99	Outras	10,00
10 03 07	Estado - Participação comunitária em projetos cofinanciados	10,00
10 03 07 01	Projetos financiados	10,00
	Total da Receita de Capital	50,00
	OUTRAS RECEITAS	
15	Reposições não abatidas nos pagamentos	50,00
15 01	Reposições não abatidas nos pagamentos	50,00
15 01 01	Reposições não abatidas nos pagamentos	50,00
	Total de Outras Receitas	50,00
	Total Geral	438.390,00

FREGUESIA DE GÂMBIA-PONTES-ALTO DA GUERRA

4.2.9 - ORÇAMENTO DA DESPESA

Ano: 2017
(Unidade: EUR)

01 03 00 Administração Autárquica

Código	Designação	Montante
DESPESAS CORRENTES		
01	Despesas com o pessoal	14.694,00
01 01	Remunerações certas e permanentes	13.823,00
01 01 01	Titulares de órgãos de soberania e membros de	13.823,00
01 01 01 01	Meio Tempo - Presidente	8.547,00
01 01 01 02	Compensação mensal Secretário / Tesoureiro	5.276,00
01 02	Abonos variáveis ou eventuais	497,00
01 02 04	Ajudas de custo	1,00
01 02 13	Outros suplementos e prémios	496,00
01 02 13 03	Senhas de Presença - Assembleia de Freguesia	495,00
01 02 13 99	Outros	1,00
01 03	Segurança social	374,00
01 03 01	Encargos com a saúde	279,00
01 03 01 01	Comparticipação para o Serviço Nacional de Saúde	279,00
01 03 09	Seguros	95,00
01 03 09 01	Seguro Acidentes no Trabalho e doenças profissionais	95,00
02	Aquisição de bens e serviços	17.342,00
02 01	Aquisição de bens	1.651,00
02 01 02	Combustíveis e lubrificantes	1.350,00
02 01 02 01	Gasolina	1.300,00
02 01 02 01 01	Viaturas	1.300,00
02 01 02 99	Outros	50,00
02 01 12	Material de transporte - Peças	50,00
02 01 12 01	Peças para as Viaturas	50,00
02 01 15	Prémios, condecorações e ofertas	50,00
02 01 15 99	Prémios, condecorações e ofertas diversas	50,00
02 01 18	Livros e documentação técnica	1,00
02 01 19	Artigos honoríficos e de decoração	100,00
02 01 21	Outros bens	100,00
02 01 21 99	Outros bens	100,00
02 02	Aquisição de serviços	15.691,00
02 02 03	Conservação de bens	150,00
02 02 03 01	Reparações, Revisões, IPO da Viatura 28-43-TC - Ford Fiesta	100,00
02 02 03 01 01	Reparações, Revisões, IPO das Viaturas	100,00
02 02 03 02	Outras reparações e conservações	50,00
02 02 09	Comunicações	901,00

FREGUESIA DE GÂMBIA-PONTES-ALTO DA GUERRA

ORÇAMENTO DA DESPESA

Ano: 2017
(Unidade: EUR)

01 03 00 Administração Autárquica

Código	Designação	Montante
02 02 09 02	Móveis	900,00
02 02 09 99	Outros	1,00
02 02 10	Transportes	53,00
02 02 10 01	Portagens / Estacionamentos	50,00
02 02 10 02	Subsídio de Transporte (ao Km)	1,00
02 02 10 03	Passes Sociais / Bilhetes	1,00
02 02 10 99	Outros	1,00
02 02 11	Representação dos serviços	250,00
02 02 11 01	Representação dos serviços	250,00
02 02 12	Seguros	215,00
02 02 12 02	Seguro das viaturas	215,00
02 02 12 02 01	Seguro das Viaturas	215,00
02 02 13	Deslocações e estadas	250,00
02 02 14	Estudos, pareceres, projetos e consultadoria	10.906,00
02 02 14 01	Contabilista Certificado - Assessoria	5.905,00
02 02 14 02	Jurista	5.000,00
02 02 14 99	Outros	1,00
02 02 15	Formação	100,00
02 02 16	Seminários, exposições e similares	1,00
02 02 17	Publicidade	101,00
02 02 17 01	Anúncios diversos	100,00
02 02 17 99	Outros	1,00
02 02 20	Outros trabalhos especializados	2.123,00
02 02 20 01	Trabalhos Fotográficos	1,00
02 02 20 02	Boletim Informativo	650,00
02 02 20 03	Calendário de Parede	1.250,00
02 02 20 04	Protocolos Interesses comuns com as Freguesia	1,00
02 02 20 05	Serviço de Higiene e Segurança no Trabalho	220,00
02 02 20 99	Outros	1,00
02 02 22	Serviços de saúde	91,00
02 02 22 01	Medicina no Trabalho	90,00
02 02 22 99	Outros	1,00
02 02 24	Encargos de cobrança de receitas	500,00
02 02 24 01	Pagamentos encargos de cobrança à AT (IMI)	500,00
02 02 25	Outros Serviços	50,00
02 02 25 99	Outros Serviços	50,00
03	Juros e outros encargos	50,00

FREGUESIA DE GÂMBIA-PONTES-ALTO DA GUERRA

ORÇAMENTO DA DESPESA

Ano: 2017
(Unidade: EUR)

01 03 00 Administração Autárquica

Código	Designação	Montante
03 05	Outros juros	50,00
03 05 02	Outros	50,00
03 05 02 01	Juros de pagamento fora do prazo	50,00
04	Transferências correntes	252,00
04 05	Administração local	1,00
04 05 01	Continente	1,00
04 05 01 05	Associações de Freguesias	1,00
04 05 01 05 99	Outras	1,00
04 07	Instituições sem fins lucrativos	251,00
04 07 01	Instituições sem fins lucrativos	251,00
04 07 01 01	Transferências para instituições sem fins lucrativos	1,00
04 07 01 05	Proteção civil e luta contra incêndios	250,00
06	Outras despesas correntes	1.850,00
06 02	Diversas	1.850,00
06 02 01	Impostos e taxas	500,00
06 02 01 01	Pagamento de restituições/reembolsos do IMI	500,00
06 02 03	Outras	1.350,00
06 02 03 02	IVA pago	100,00
06 02 03 05	Outras	1.250,00
06 02 03 05 01	Outras	600,00
06 02 03 05 02	Quotas	650,00
Total das DESPESAS CORRENTES		34.188,00
DESPESAS DE CAPITAL		
07	Aquisição de bens de capital	1.302,00
07 01	Investimentos	1.302,00
07 01 06	Material de transporte	1.100,00
07 01 06 02	Outro	1.100,00
07 01 06 02 01	Material de Transporte - outro	1.100,00
07 01 07	Equipamento de informática	1,00
07 01 08	Software Informático	1,00
07 01 09	Equipamento administrativo	100,00
07 01 09 99	Outros	100,00
07 01 15	Outros investimentos	100,00
07 01 15 99	Outros investimentos	100,00
07 01 15 99 01	Outros Investimentos	100,00
Total das DESPESAS DE CAPITAL		1.302,00

ORÇAMENTO DA DESPESA

Ano: 2017

(Unidade: EUR)

Total Orgão 01 03 00 35.490,00

FREGUESIA DE GÂMBIA-PONTES-ALTO DA GUERRA

ORÇAMENTO DA DESPESA

Ano: 2017
(Unidade: EUR)

02 00 00 Secretaria / Administração Geral

Código	Designação	Montante
DESPESAS CORRENTES		
01	Despesas com o pessoal	48.044,00
01 01	Remunerações certas e permanentes	35.850,00
01 01 04	Pessoal dos quadros - Regime de contrato individual de trabalho	27.480,00
01 01 04 01	Pessoal em funções	27.477,00
01 01 04 01 01	Pessoal a contrato por tempo indeterminado	27.477,00
01 01 04 02	Alterações obrigatórias de posicionamento remuneratório	1,00
01 01 04 02 01	Pessoal a contrato por tempo indeterminado	1,00
01 01 04 03	Alterações facultativas de posicionamento remuneratório	1,00
01 01 04 03 01	Pessoal a contrato por tempo indeterminado	1,00
01 01 04 04	Recrutamento de Pessoal para novos postos de trabalho	1,00
01 01 04 04 01	Pessoal a contrato por tempo indeterminado	1,00
01 01 06	Pessoal contratado a termo	1,00
01 01 06 04	Recrutamento de Pessoal para novos postos de trabalho	1,00
01 01 07	Pessoal em regime de tarefa ou avença	1,00
01 01 08	Pessoal aguardando aposentação	1,00
01 01 09	Pessoal em qualquer outra situação	1,00
01 01 09 02	Outro pessoal em qualquer outra situação	1,00
01 01 12	Suplementos e prémios	1,00
01 01 13	Subsídio de refeição	3.284,00
01 01 13 01	Subsídio de refeição do pessoal dos quadros - Regime de contrato individual de trabalho	3.283,00
01 01 13 01 01	Subsídio refeição pessoal a contrato por tempo indeterminado	3.282,00
01 01 13 01 02	Subsídio refeição pessoal a contrato termo certo/incerto	1,00
01 01 13 02	Subsídio de refeição do pessoal em qualquer outra situação	1,00
01 01 14	Subsídio de férias e de Natal	4.581,00
01 01 14 01	Subsídio de férias e de Natal do pessoal dos quadros - Regime de contrato individual de trabalho	4.581,00
01 01 14 01 01	Subsídio de férias e de Natal pessoal a contrato por tempo indeterminado	4.580,00
01 01 14 01 02	Subsídio de férias e de Natal pessoal a contrato termo certo/incerto	1,00
01 01 15	Remunerações por doença e maternidade / paternidade	500,00
01 02	Abonos variáveis ou eventuais	1.356,00
01 02 02	Horas extraordinárias	100,00
01 02 04	Ajudas de custo	50,00
01 02 05	Abono para falhas	950,00
01 02 06	Formação	2,00
01 02 06 01	Orientação estágio profissional	1,00

FREGUESIA DE GÂMBIA-PONTES-ALTO DA GUERRA

ORÇAMENTO DA DESPESA

Ano: 2017
(Unidade: EUR)

02 00 00 Secretaria / Administração Geral

Código	Designação	Montante
01 02 06 02	Outros	1,00
01 02 07	Colaboração técnica e especializada	1,00
01 02 12	Indemnizações por cessação de funções	1,00
01 02 13	Outros suplementos e prémios	2,00
01 02 13 01	Prémios de Desempenho	1,00
01 02 13 99	Outros	1,00
01 02 14	Outros abonos em numerário ou espécie	250,00
01 02 14 01	Trabalho prestado em dias de descanso semanal, complementar e feriados	250,00
01 03	Segurança social	10.838,00
01 03 01	Encargos com a saúde	836,00
01 03 01 01	Participação para o Serviço Nacional de Saúde	836,00
01 03 05	Contribuições para a segurança social	9.740,00
01 03 05 01	Assistência na doença dos funcionários públicos (ADSE)	2.215,00
01 03 05 02	Segurança Social do pessoal em regime de contrato de trabalho em funções públicas(RCTFP)	7.524,00
01 03 05 02 01	Caixa Geral de Aposentações	2.800,00
01 03 05 02 02	Segurança Social - Regime Geral	4.724,00
01 03 05 03	Outros	1,00
01 03 09	Seguros	261,00
01 03 09 01	Seguro de Acidentes no Trabalho e doenças profissionais	260,00
01 03 09 02	Seguro de acidentes pessoais - Outro Pessoal	1,00
01 03 10	Outras despesas de segurança social	1,00
01 03 10 99	Outras despesas de segurança social	1,00
02	Aquisição de bens e serviços	13.805,00
02 01	Aquisição de bens	1.103,00
02 01 04	Limpeza e higiene	200,00
02 01 07	Vestuário e artigos pessoais	1,00
02 01 08	Material de escritório	500,00
02 01 11	Material de consumo clínico	1,00
02 01 18	Livros e documentação técnica	50,00
02 01 19	Artigos honoríficos e de decoração	1,00
02 01 21	Outros bens	350,00
02 01 21 01	Assinaturas de jornais diversos e outros	250,00
02 01 21 99	Outros	100,00
02 02	Aquisição de serviços	12.702,00
02 02 01	Encargos das instalações	1.950,00
02 02 01 01	Consumo de Eletricidade	1.800,00

FREGUESIA DE GÂMBIA-PONTES-ALTO DA GUERRA

ORÇAMENTO DA DESPESA

Ano: 2017
(Unidade: EUR)

02 00 00 Secretaria / Administração Geral

Código	Designação	Montante
02 02 01 02	Consumo de Água	150,00
02 02 03	Conservação de bens	500,00
02 02 03 02	Outras reparações e conservações	500,00
02 02 09	Comunicações	1.800,00
02 02 09 01	Fixas	250,00
02 02 09 02	Móveis	250,00
02 02 09 03	Internet	950,00
02 02 09 04	CTT	350,00
02 02 10	Transportes	201,00
02 02 10 01	Portagens / Estacionamento	50,00
02 02 10 02	Subsídio de Transporte (ao Km)	50,00
02 02 10 03	Passes Sociais / Bilhetes	100,00
02 02 10 99	Outros	1,00
02 02 12	Seguros	750,00
02 02 12 01	Seguro da Sede da Junta	750,00
02 02 12 01 01	Seguro da Sede da Junta e do edifício ampliado	750,00
02 02 15	Formação	100,00
02 02 17	Publicidade	600,00
02 02 17 01	Anúncios obrigatórios	500,00
02 02 17 99	Outros anúncios	100,00
02 02 18	Vigilância e segurança	1.375,00
02 02 18 01	Contratos de Segurança	1.375,00
02 02 19	Assistência técnica	5.321,00
02 02 19 01	Fotocopiadores/impressoras	2.000,00
02 02 19 02	Software	2.500,00
02 02 19 03	Hardware	820,00
02 02 19 99	Outros	1,00
02 02 20	Outros trabalhos especializados	2,00
02 02 20 01	Trabalhos fotográficos	1,00
02 02 20 99	Outros	1,00
02 02 22	Serviços de saúde	102,00
02 02 22 01	Medicina no Trabalho	101,00
02 02 22 99	Outros	1,00
02 02 25	Outros serviços	1,00
02 02 25 99	Outros Serviços	1,00
03	Juros e outros encargos	20,00
03 05	Outros juros	20,00

FREGUESIA DE GÂMBIA-PONTES-ALTO DA GUERRA

ORÇAMENTO DA DESPESA

Ano: 2017
(Unidade: EUR)

02 00 00 Secretaria / Administração Geral

Código	Designação	Montante
03 05 02	Outros	20,00
03 05 02 01	Juros de pagamentos fora do prazo	10,00
03 05 02 99	Outros	10,00
04	Transferências correntes	1,00
04 06	Segurança social	1,00
04 06 02	Outras transferências	1,00
04 06 02 01	Programas ocupacionais	1,00
06	Outras despesas correntes	450,00
06 02	Diversas	450,00
06 02 03	Outras	450,00
06 02 03 01	Outras restituições	150,00
06 02 03 04	Serviços bancários	200,00
06 02 03 05	Outras	100,00
06 02 03 05 01	Outras	100,00
Total das DESPESAS CORRENTES		62.320,00
DESPESAS DE CAPITAL		
07	Aquisição de bens de capital	860,00
07 01	Investimentos	860,00
07 01 07	Equipamento de informática	500,00
07 01 08	Software Informático	160,00
07 01 09	Equipamento administrativo	100,00
07 01 09 99	Outros	100,00
07 01 15	Outros investimentos	100,00
07 01 15 99	Outros investimentos	100,00
07 01 15 99 02	Outros Investimentos - Investimento	100,00
Total das DESPESAS DE CAPITAL		860,00
Total Órgão 02 00 00		63.180,00

FREGUESIA DE GÂMBIA-PONTES-ALTO DA GUERRA

ORÇAMENTO DA DESPESA

Ano: 2017
(Unidade: EUR)

03 00 00 Construção e Manutenção de Obras

Código	Designação	Montante
DESPESAS CORRENTES		
01	Despesas com o pessoal	34.354,00
01 01	Remunerações certas e permanentes	25.656,00
01 01 04	Pessoal dos quadros - Regime de contrato individual de trabalho	19.158,00
01 01 04 01	Pessoal em funções	19.155,00
01 01 04 01 01	Pessoal a contrato por tempo indeterminado	19.155,00
01 01 04 02	Alterações obrigatórias de posicionamento remuneratório	1,00
01 01 04 02 01	Pessoal a contrato por tempo indeterminado	1,00
01 01 04 03	Alterações facultativas de posicionamento remuneratório	1,00
01 01 04 03 01	Pessoal a contrato por tempo indeterminado	1,00
01 01 04 04	Recrutamento de Pessoal para novos postos de trabalho	1,00
01 01 04 04 01	Pessoal a contrato por tempo indeterminado	1,00
01 01 06	Pessoal contratado a termo	1,00
01 01 06 04	Recrutamento de Pessoal para novos postos de trabalho	1,00
01 01 12	Suplementos e prémios	1,00
01 01 13	Subsidio de refeição	3.302,00
01 01 13 01	Subsídio de refeição do pessoal dos quadros - Regime de contrato individual de trabalho	3.301,00
01 01 13 01 01	Subsídio refeição pessoal a contrato por tempo indeterminado	3.300,00
01 01 13 01 02	Subsídio refeição pessoal a contrato termo certo/incerto	1,00
01 01 13 02	Subsídio de refeição do pessoal em qualquer outra situação	1,00
01 01 14	Subsídio de férias e de Natal	3.194,00
01 01 14 01	Subsídio de férias e de Natal do pessoal dos quadros - Regime de contrato individual de trabalho	3.194,00
01 01 14 01 01	Subsídio de férias e de Natal pessoal a contrato por tempo indeterminado	3.193,00
01 01 14 01 02	Subsídio de férias e de Natal pessoal a contrato termo certo/incerto	1,00
01 02	Abonos variáveis ou eventuais	354,00
01 02 02	Horas extraordinárias	100,00
01 02 04	Ajudas de custo	1,00
01 02 12	Indemnizações por cessação de funções	1,00
01 02 13	Outros suplementos e prémios	2,00
01 02 13 01	Prémios de Desempenho	1,00
01 02 13 99	Outros	1,00
01 02 14	Outros abonos em numerário ou espécie	250,00
01 02 14 01	Trabalho prestado em dias de descanso semanal, complementar e feriados	250,00
01 03	Segurança social	8.344,00
01 03 01	Encargos com a saúde	836,00

FREGUESIA DE GÂMBIA-PONTES-ALTO DA GUERRA

ORÇAMENTO DA DESPESA

Ano: 2017
(Unidade: EUR)

03 00 00 Construção e Manutenção de Obras

Código	Designação	Montante
01 03 01 01	Comparticipação para o Serviço Nacional de Saúde	836,00
01 03 05	Contribuições para a segurança social	7.246,00
01 03 05 01	Assistência na doença dos funcionários públicos (ADSE)	1.845,00
01 03 05 02	Segurança Social do pessoal em regime de contrato de trabalho em funções públicas(RCTFP)	5.400,00
01 03 05 02 02	Segurança Social - Regime Geral	5.400,00
01 03 05 03	Outros	1,00
01 03 09	Seguros	261,00
01 03 09 01	Seguro Acidentes no Trabalho e doenças profissionais	260,00
01 03 09 02	Seguro de acidentes pessoais - Outro Pessoal	1,00
01 03 10	Outras despesas de segurança social	1,00
01 03 10 99	Outras despesas de segurança social	1,00
02	Aquisição de bens e serviços	9.176,00
02 01	Aquisição de bens	2.250,00
02 01 02	Combustíveis e lubrificantes	650,00
02 01 02 01	Gasolina	100,00
02 01 02 01 02	Gerador / Roçadora e outros	100,00
02 01 02 02	Gasóleo	500,00
02 01 02 02 01	Gasóleo das viaturas	500,00
02 01 02 99	Outros	50,00
02 01 04	Limpeza e higiene	100,00
02 01 07	Vestuário e artigos pessoais	750,00
02 01 12	Material de transporte - Peças	50,00
02 01 12 01	Peças das viaturas do Setor das Obras	50,00
02 01 17	Ferramentas e utensílios	100,00
02 01 21	Outros bens	600,00
02 01 21 02	Material de desgaste de oficina	500,00
02 01 21 99	Outros bens	100,00
02 02	Aquisição de serviços	6.926,00
02 02 01	Encargos das instalações	3.800,00
02 02 01 01	Consumo de Eletricidade	3.300,00
02 02 01 02	Consumo de Água	500,00
02 02 03	Conservação de bens	650,00
02 02 03 01	IPO, revisões e reparações das viaturas	250,00
02 02 03 01 01	Reparações, Revisões e IPO das viaturas do Setor das Obras	250,00
02 02 03 02	Outras reparações e conservações	400,00
02 02 09	Comunicações	401,00
02 02 09 01	Fixas	50,00

FREGUESIA DE GÂMBIA-PONTES-ALTO DA GUERRA

ORÇAMENTO DA DESPESA

Ano: 2017
(Unidade: EUR)

03 00 00 Construção e Manutenção de Obras

Código	Designação	Montante
02 02 09 02	Móveis	350,00
02 02 09 99	Outros	1,00
02 02 10	Transportes	53,00
02 02 10 01	Portagens / Estacionamentos	50,00
02 02 10 02	Subsídio de Transporte (ao Km)	1,00
02 02 10 03	Passes Sociais / Bilhetes	1,00
02 02 10 99	Outros	1,00
02 02 12	Seguros	920,00
02 02 12 01	Seguro das instalações	330,00
02 02 12 01 01	Instalações de Gâmbia	330,00
02 02 12 02	Seguro das viaturas	220,00
02 02 12 02 01	Seguro das viaturas do Setor das Obras	220,00
02 02 12 03	Seguro responsabilidade civil laboração de máquinas - Setor Obras	370,00
02 02 15	Formação	100,00
02 02 18	Vigilância e segurança	900,00
02 02 18 01	Contrato de Proteção Ativa com a Prosegur	900,00
02 02 22	Serviços de saúde	101,00
02 02 22 01	Medicina no Trabalho	100,00
02 02 22 99	Outros	1,00
02 02 25	Outros Serviços	1,00
02 02 25 99	Outros serviços	1,00
03	Juros e outros encargos	2,00
03 03	Juros de locação financeira	1,00
03 03 05	Material de transporte	1,00
03 03 05 01	Juros de material de transporte em Leasing	1,00
03 03 05 01 01	Juros locação financeira	1,00
03 05	Outros juros	1,00
03 05 02	Outros	1,00
03 05 02 99	Outros	1,00
04	Transferências correntes	1,00
04 06	Segurança social	1,00
04 06 02	Outras transferências	1,00
04 06 02 01	Programas ocupacionais	1,00
06	Outras despesas correntes	50,00
06 02	Diversas	50,00
06 02 03	Outras	50,00
06 02 03 05	Outras	50,00

FREGUESIA DE GÂMBIA-PONTES-ALTO DA GUERRA

ORÇAMENTO DA DESPESA

Ano: 2017
(Unidade: EUR)

03 00 00 Construção e Manutenção de Obras

Código	Designação	Montante
06 02 03 05 01	Outras	50,00
	Total das DESPESAS CORRENTES	43.583,00
	DESPESAS DE CAPITAL	
07	Aquisição de bens de capital	66.655,00
07 01	Investimentos	62.901,00
07 01 03	Edifícios	33.600,00
07 01 03 01	Instalações de serviços	27.000,00
07 01 03 01 01	Sede/Armazém - Obras em Curso	500,00
07 01 03 01 02	Sede/Armazém - Investimento	500,00
07 01 03 01 03	Pólo da Biblioteca - Obras em Curso	500,00
07 01 03 01 04	Pólo da Biblioteca - Investimento	500,00
07 01 03 01 05	Instalações de Apoio - Obras em Curso	24.000,00
07 01 03 01 06	Instalações de Apoio - Investimento	1.000,00
07 01 03 02	Instalações desportivas e recreativas	1.000,00
07 01 03 02 01	Apoio à conservação de instalações desportivas	500,00
07 01 03 02 02	Apoio à construção de instalações desportivas	500,00
07 01 03 05	Escolas	5.600,00
07 01 03 05 01	Escolas - Obras em Curso	5.000,00
07 01 03 05 02	Escolas - Investimentos	500,00
07 01 03 05 03	ATL/outros espaços escolares - Obras em Curso	50,00
07 01 03 05 04	ATL/outros espaços escolares - Investimento	50,00
07 01 04	Construções diversas	28.001,00
07 01 04 01	Obras na rede viária, viadutos, arruamentos e obras complementares	7.001,00
07 01 04 01 01	Rede Viária - Obras em Curso	7.000,00
07 01 04 01 02	Rede Viária - Investimento	1,00
07 01 04 05	Parques e jardins	20.000,00
07 01 04 05 01	Parques e Jardins - Obras em Curso	5.000,00
07 01 04 05 02	Parques e Jardins - Investimento	15.000,00
07 01 04 09	Sinalização e trânsito	1.000,00
07 01 04 09 01	Sinalização, Trânsito e Toponímia - Obras em Curso	250,00
07 01 04 09 02	Sinalização, Trânsito e Toponímia - Investimento	750,00
07 01 06	Material de transporte	1.000,00
07 01 06 02	Outro	1.000,00
07 01 06 02 01	Material de Transporte - outro	1.000,00
07 01 11	Ferramentas e utensílios	100,00
07 01 15	Outros investimentos	200,00

FREGUESIA DE GÂMBIA-PONTES-ALTO DA GUERRA

ORÇAMENTO DA DESPESA

Ano: 2017
(Unidade: EUR)

03 00 00 Construção e Manutenção de Obras

Código	Designação	Montante
07 01 15 99	Outros investimentos	200,00
07 01 15 99 01	Outros Investimentos - Obras em Curso	100,00
07 01 15 99 02	Outros Investimentos - Investimento	100,00
07 02	Locação financeira	2,00
07 02 05	Material de transporte	1,00
07 02 05 01	Locação financeira (capital)	1,00
07 02 07	Maquinaria e equipamento	1,00
07 02 07 99	Outros	1,00
07 03	Bens de domínio público	3.752,00
07 03 06	Outros bens de domínio público	3.752,00
07 03 06 01	Abrigos de passageiros	2.750,00
07 03 06 01 01	Abrigos de Passageiros - Obras em Curso	2.500,00
07 03 06 01 02	Abrigos de Passageiros - Investimento	250,00
07 03 06 02	Porto de pesca de Gâmbia	500,00
07 03 06 02 01	Porto de Pesca - Obras em Curso	250,00
07 03 06 02 02	Porto de Pesca - Investimento	250,00
07 03 06 03	Pontal de Musgos	500,00
07 03 06 03 01	Pontal de Musgos - Obras em Curso	250,00
07 03 06 03 02	Pontal de Musgos - Investimento	250,00
07 03 06 99	Outros	2,00
07 03 06 99 01	Outras Obras em Curso	1,00
07 03 06 99 02	Outros - Investimento	1,00
	Total das DESPESAS DE CAPITAL	66.655,00
	Total Órgão 03 00 00	110.238,00

FREGUESIA DE GÂMBIA-PONTES-ALTO DA GUERRA

ORÇAMENTO DA DESPESA

Ano: 2017
(Unidade: EUR)

04 00 00 Limpeza, Ambiente, Saneamento

Código	Designação	Montante
DESPESAS CORRENTES		
01	Despesas com o pessoal	141.036,00
01 01	Remunerações certas e permanentes	106.813,00
01 01 04	Pessoal dos quadros - Regime de contrato individual de trabalho	71.268,00
01 01 04 01	Pessoal em funções	71.265,00
01 01 04 01 01	Pessoal a contrato por tempo indeterminado	71.265,00
01 01 04 02	Alterações obrigatórias de posicionamento remuneratório	1,00
01 01 04 02 01	Pessoal a contrato por tempo indeterminado	1,00
01 01 04 03	Alterações facultativas de posicionamento remuneratório	1,00
01 01 04 03 01	Pessoal a contrato por tempo indeterminado	1,00
01 01 04 04	Recrutamento de Pessoal para novos postos de trabalho	1,00
01 01 04 04 01	Pessoal a contrato por tempo indeterminado	1,00
01 01 06	Pessoal contratado a termo	6.386,00
01 01 06 01	Pessoal em funções	6.385,00
01 01 06 04	Recrutamento de Pessoal para novos postos de trabalho	1,00
01 01 08	Pessoal aguardando aposentação	1,00
01 01 09	Pessoal em qualquer outra situação	1,00
01 01 09 02	Outro pessoal em qualquer outra situação	1,00
01 01 12	Suplementos e prémios	1,00
01 01 13	Subsidio de refeição	15.713,00
01 01 13 01	Subsídio de refeição do pessoal dos quadros - Regime de contrato individual de trabalho	13.127,00
01 01 13 01 01	Subsídio refeição pessoal a contrato por tempo indeterminado	12.033,00
01 01 13 01 02	Subsídio refeição pessoal a contrato termo certo/incerto	1.094,00
01 01 13 02	Subsídio de refeição do pessoal em qualquer outra situação	2.586,00
01 01 14	Subsídio de férias e de Natal	12.943,00
01 01 14 01	Subsídio de férias e de Natal do pessoal dos quadros - Regime de contrato individual de trabalho	12.943,00
01 01 14 01 01	Subsídio de férias e de Natal pessoal a contrato por tempo indeterminado	11.878,00
01 01 14 01 02	Subsídio de férias e de Natal pessoal a contrato termo certo/incerto	1.065,00
01 01 15	Remunerações por doença e maternidade / paternidade	500,00
01 02	Abonos variáveis ou eventuais	1.875,00
01 02 02	Horas extraordinárias	1.021,00
01 02 04	Ajudas de custo	1,00
01 02 12	Indemnizações por cessação de funções	1,00
01 02 13	Outros suplementos e prémios	2,00
01 02 13 01	Prémios de Desempenho	1,00

FREGUESIA DE GÂMBIA-PONTES-ALTO DA GUERRA

ORÇAMENTO DA DESPESA

Ano: 2017
(Unidade: EUR)

04 00 00 Limpeza, Ambiente, Saneamento

Código	Designação	Montante
01 02 13 99	Outros	1,00
01 02 14	Outros abonos em numerário ou espécie	850,00
01 02 14 01	Trabalho prestado em dias de descanso semanal, complementar e feriados	850,00
01 03	Segurança social	32.348,00
01 03 01	Encargos com a saúde	3.065,00
01 03 01 01	Comparticipação para o Serviço Nacional de Saúde	3.065,00
01 03 05	Contribuições para a segurança social	28.281,00
01 03 05 01	Assistência na doença dos funcionários públicos (ADSE)	6.280,00
01 03 05 02	Segurança Social do pessoal em regime de contrato de trabalho em funções públicas (RCTFP)	22.000,00
01 03 05 02 01	Caixa Geral de Aposentações	4.000,00
01 03 05 02 02	Segurança Social - Regime Geral	18.000,00
01 03 05 03	Outros	1,00
01 03 09	Seguros	1.001,00
01 03 09 01	Seguro de acidentes no Trabalho e doenças profissionais	1.000,00
01 03 09 02	Seguro de acidentes pessoais - Outro Pessoal	1,00
01 03 10	Outras despesas de segurança social	1,00
01 03 10 99	Outras despesas de segurança social	1,00
02	Aquisição de bens e serviços	28.088,00
02 01	Aquisição de bens	11.000,00
02 01 02	Combustíveis e lubrificantes	6.150,00
02 01 02 01	Gasolina	950,00
02 01 02 01 02	Gerador / Roçadora e outros	950,00
02 01 02 02	Gasóleo	5.000,00
02 01 02 02 01	Gasóleo das viaturas do Setor da Limpeza	5.000,00
02 01 02 99	Outros	200,00
02 01 04	Limpeza e higiene	250,00
02 01 07	Vestuário e artigos pessoais	1.100,00
02 01 12	Material de transporte - Peças	150,00
02 01 12 01	Peças das viaturas do Sector da Limpeza	150,00
02 01 17	Ferramentas e utensílios	200,00
02 01 21	Outros bens	3.150,00
02 01 21 02	Material de desgaste de oficina	150,00
02 01 21 99	Outros	3.000,00
02 02	Aquisição de serviços	17.088,00
02 02 03	Conservação de bens	6.250,00
02 02 03 01	IPO, revisões e reparações das viaturas	4.500,00

FREGUESIA DE GÂMBIA-PONTES-ALTO DA GUERRA

ORÇAMENTO DA DESPESA

Ano: 2017
(Unidade: EUR)

04 00 00 Limpeza, Ambiente, Saneamento

Código	Designação	Montante
02 02 03 01 01	Reparações, Revisões e IPO das viaturas do Setor da Limpeza	4.500,00
02 02 03 02	Outras reparações e conservações	1.750,00
02 02 09	Comunicações	1.251,00
02 02 09 02	Móveis	1.250,00
02 02 09 99	Outros	1,00
02 02 10	Transportes	2.466,00
02 02 10 01	Portagens / Estacionamento	50,00
02 02 10 02	Subsídio de Transporte (ao Km)	1.500,00
02 02 10 03	Passes Sociais/Bilhetes	915,00
02 02 10 99	Outros	1,00
02 02 12	Seguros	2.570,00
02 02 12 02	Seguro das viaturas	2.200,00
02 02 12 02 01	Seguro das viaturas do Sector da Limpeza	2.200,00
02 02 12 03	Seguro responsabilidade Civil de laboração de máquinas - Setor Limpeza	370,00
02 02 15	Formação	100,00
02 02 22	Serviços de saúde	451,00
02 02 22 01	Medicina no Trabalho	450,00
02 02 22 99	Outros	1,00
02 02 25	Outros serviços	4.000,00
02 02 25 99	Outros Serviços	4.000,00
03	Juros e outros encargos	2,00
03 03	Juros de locação financeira	1,00
03 03 05	Material de transporte	1,00
03 03 05 01	Juros de material de transporte em Leasing	1,00
03 03 05 01 01	Juros locação financeira	1,00
03 05	Outros juros	1,00
03 05 02	Outros	1,00
03 05 02 99	Outros	1,00
04	Transferências correntes	10.900,00
04 06	Segurança social	10.900,00
04 06 02	Outras transferências	10.900,00
04 06 02 01	Programas ocupacionais	10.900,00
06	Outras despesas correntes	300,00
06 02	Diversas	300,00
06 02 03	Outras	300,00
06 02 03 05	Outras	300,00

FREGUESIA DE GÂMBIA-PONTES-ALTO DA GUERRA

ORÇAMENTO DA DESPESA

Ano: 2017
(Unidade: EUR)

04 00 00 Limpeza, Ambiente, Saneamento

Código	Designação	Montante
06 02 03 05 01	Outras	300,00
	Total das DESPESAS CORRENTES	180.326,00
	DESPESAS DE CAPITAL	
07	Aquisição de bens de capital	3.602,00
07 01	Investimentos	3.600,00
07 01 06	Material de transporte	3.000,00
07 01 06 02	Outro	3.000,00
07 01 06 02 01	Material de Transporte - outro	3.000,00
07 01 11	Ferramentas e utensílios	500,00
07 01 15	Outros investimentos	100,00
07 01 15 99	Outros investimentos	100,00
07 01 15 99 02	Outros Investimentos - Investimento	100,00
07 02	Locação financeira	2,00
07 02 05	Material de transporte	1,00
07 02 05 01	Locação financeira (Capital)	1,00
07 02 07	Maquinaria e equipamento	1,00
07 02 07 99	Outros	1,00
	Total das DESPESAS DE CAPITAL	3.602,00
	Total Órgão 04 00 00	183.928,00

FREGUESIA DE GÂMBIA-PONTES-ALTO DA GUERRA

ORÇAMENTO DA DESPESA

Ano: 2017
(Unidade: EUR)

05 00 00 Educação, Ação Social e Saúde

Código	Designação	Montante
DESPESAS CORRENTES		
02	Aquisição de bens e serviços	5.710,00
02 01	Aquisição de bens	2.125,00
02 01 04	Limpeza e higiene	25,00
02 01 15	Prémios, condecorações e ofertas	350,00
02 01 15 01	Prémios, condecorações e ofertas - Educação	50,00
02 01 15 02	Prémios, condecorações e ofertas - Ação Social	50,00
02 01 15 03	Prémios, Condecorações e ofertas - Festa do Idoso	200,00
02 01 15 04	Prémios, condecorações e ofertas - Saúde	50,00
02 01 20	Material de educação, cultura e recreio	50,00
02 01 21	Outros bens	1.700,00
02 01 21 03	Outros bens - Educação	50,00
02 01 21 04	Outros bens - Ação Social	500,00
02 01 21 05	Outros bens - Festa do Idoso	1.100,00
02 01 21 10	Outros bens - Saúde	50,00
02 02	Aquisição de serviços	3.585,00
02 02 03	Conservação de bens	100,00
02 02 03 02	Outras reparações e conservações	100,00
02 02 12	Seguros	1.233,00
02 02 12 01	Seguro das instalações	1,00
02 02 12 01 01	Seguros	1,00
02 02 12 02	Seguro das viaturas	1.231,00
02 02 12 02 01	Seguro automóvel das viaturas cedidas As. Sol. Soc. GPAG	1.230,00
02 02 12 02 02	Seguro automóvel outras viaturas	1,00
02 02 12 99	Outros	1,00
02 02 19	Assistência técnica	102,00
02 02 19 01	Fotocopiadoras das escolas	1,00
02 02 19 02	Assistência técnica da plataforma elevatória	100,00
02 02 19 99	Outros	1,00
02 02 25	Outros serviços	2.150,00
02 02 25 01	Outros serviços - Educação	500,00
02 02 25 02	Outros serviços - Ação Social	1.200,00
02 02 25 03	Outros serviços- Festa do Idoso	250,00
02 02 25 04	Outros serviços - Saúde	100,00
02 02 25 99	Outros Serviços	100,00
04	Transferências correntes	2.750,00

FREGUESIA DE GÂMBIA-PONTES-ALTO DA GUERRA

ORÇAMENTO DA DESPESA

Ano: 2017
(Unidade: EUR)

05 00 00 Educação, Ação Social e Saúde

Código	Designação	Montante
04 07	Instituições sem fins lucrativos	2.750,00
04 07 01	Instituições sem fins lucrativos	2.750,00
04 07 01 01	Instituições sem fins lucrativos - Educação	250,00
04 07 01 02	Escolas - transferência para expediente e limpeza	2.100,00
04 07 01 03	Instituições sem fins lucrativos - Ação Social	200,00
04 07 01 04	Instituições sem fins lucrativos - Saúde	200,00
06	Outras despesas correntes	50,00
06 02	Diversas	50,00
06 02 03	Outras	50,00
06 02 03 05	Outras	50,00
06 02 03 05 01	Outras	50,00
Total das DESPESAS CORRENTES		8.510,00
DESPESAS DE CAPITAL		
07	Aquisição de bens de capital	301,00
07 01	Investimentos	301,00
07 01 06	Material de transporte	1,00
07 01 06 02	Outro	1,00
07 01 06 02 01	Material de Transporte - outro	1,00
07 01 15	Outros investimentos	300,00
07 01 15 02	Outros investimentos - Educação	200,00
07 01 15 03	Outros investimentos - Ação Social	100,00
Total das DESPESAS DE CAPITAL		301,00
Total Órgão 05 00 00		8.811,00

FREGUESIA DE GÂMBIA-PONTES-ALTO DA GUERRA

ORÇAMENTO DA DESPESA

Ano: 2017
(Unidade: EUR)

06 00 00 Património, Cultura, Desp. Temp. Livres

Código	Designação	Montante
DESPESAS CORRENTES		
01	Despesas com o pessoal	14.503,00
01 01	Remunerações certas e permanentes	10.669,00
01 01 04	Pessoal dos quadros - Regime de contrato individual de trabalho	8.201,00
01 01 04 01	Pessoal em funções	8.198,00
01 01 04 01 01	Pessoal a contrato por tempo indeterminado	8.198,00
01 01 04 02	Alterações obrigatórias de posicionamento remuneratório	1,00
01 01 04 02 01	Pessoal a contrato por tempo indeterminado	1,00
01 01 04 03	Alterações facultativas de posicionamento remuneratório	1,00
01 01 04 03 01	Pessoal a contrato por tempo indeterminado	1,00
01 01 04 04	Recrutamento de Pessoal para novos postos de trabalho	1,00
01 01 04 04 01	Pessoal a contrato por tempo indeterminado	1,00
01 01 06	Pessoal contratado a termo	1,00
01 01 06 04	Recrutamento de Pessoal para novos postos de trabalho	1,00
01 01 07	Pessoal em regime de tarefa ou avença	1,00
01 01 09	Pessoal em qualquer outra situação	1,00
01 01 09 02	Outro pessoal em qualquer outra situação	1,00
01 01 12	Suplementos e prémios	1,00
01 01 13	Subsidio de refeição	1.096,00
01 01 13 01	Subsidio de refeição do pessoal dos quadros - Regime de contrato individual de trabalho	1.095,00
01 01 13 01 01	Subsídio refeição pessoal a contrato por tempo indeterminado	1.094,00
01 01 13 01 02	Subsídio refeição pessoal a contrato termo certo/incerto	1,00
01 01 13 02	Subsidio de refeição do pessoal em qualquer outra situação	1,00
01 01 14	Subsídio de férias e de Natal	1.368,00
01 01 14 01	Subsídio de férias e de Natal do pessoal dos quadros - Regime de contrato individual de trabalho	1.368,00
01 01 14 01 01	Subsídio de férias e de Natal pessoal a contrato por tempo indeterminado	1.367,00
01 01 14 01 02	Subsídio de férias e de Natal pessoal a contrato termo certo/incerto	1,00
01 02	Abonos variáveis ou eventuais	714,00
01 02 02	Horas extraordinárias	50,00
01 02 04	Ajudas de custo	1,00
01 02 05	Abono para falhas	610,00
01 02 12	Indemnizações por cessação de funções	1,00
01 02 13	Outros suplementos e prémios	2,00
01 02 13 01	Prémios de Desempenho	1,00
01 02 13 99	Outros	1,00

FREGUESIA DE GÂMBIA-PONTES-ALTO DA GUERRA

ORÇAMENTO DA DESPESA

Ano: 2017
(Unidade: EUR)

06 00 00 Património, Cultura, Desp. Temp. Livres

Código	Designação	Montante
01 02 14	Outros abonos em numerário ou espécie	50,00
01 02 14 01	Trabalho prestado em dias de descanso semanal, complementar e feriados	50,00
01 03	Segurança social	3.120,00
01 03 01	Encargos com a saúde	279,00
01 03 01 01	Comparticipação para o Serviço Nacional de Saúde	279,00
01 03 05	Contribuições para a segurança social	2.749,00
01 03 05 01	Assistência na doença dos funcionários públicos (ADSE)	370,00
01 03 05 02	Segurança Social do pessoal em regime de contrato de trabalho em funções públicas (RCTFP)	2.378,00
01 03 05 02 02	Segurança Social - Regime Geral	2.378,00
01 03 05 03	Outros	1,00
01 03 09	Seguros	91,00
01 03 09 01	Seguro de Acidentes no Trabalho e doenças profissionais	90,00
01 03 09 02	Seguro de acidentes pessoais - Outro Pessoal	1,00
01 03 10	Outras despesas de segurança social	1,00
01 03 10 99	Outras despesas de segurança social	1,00
02	Aquisição de bens e serviços	16.239,00
02 01	Aquisição de bens	5.300,00
02 01 04	Limpeza e higiene	50,00
02 01 15	Prémios, condecorações e ofertas	1.850,00
02 01 15 01	Prémios, condecorações e ofertas - Cultura	200,00
02 01 15 02	Prémios, condecorações e ofertas - Desporto e Tempos Livres	200,00
02 01 15 03	Prémios, condecorações e ofertas - 25 de Abril	200,00
02 01 15 05	Prémios, condecorações e ofertas - Ofertas de Natal	1.000,00
02 01 15 99	Prémios, condecorações e ofertas - Agenda Cultural	250,00
02 01 21	Outros bens	3.400,00
02 01 21 06	Outros bens - Cultura	500,00
02 01 21 07	Outros bens - Desporto e Tempos Livres	1.000,00
02 01 21 08	Outros bens - 25 de Abril	150,00
02 01 21 09	Outros bens - Festas de Natal	500,00
02 01 21 99	Outros bens - Agenda Cultural	1.250,00
02 02	Aquisição de serviços	10.939,00
02 02 01	Encargos das instalações	6.501,00
02 02 01 01	Consumo de Eletricidade	6.500,00
02 02 01 02	Consumo de Água	1,00
02 02 03	Conservação de bens	250,00
02 02 03 02	Outras reparações e conservações	250,00

FREGUESIA DE GÂMBIA-PONTES-ALTO DA GUERRA

ORÇAMENTO DA DESPESA

Ano: 2017
(Unidade: EUR)

06 00 00 Património, Cultura, Desp. Temp. Livres

Código	Designação	Montante
02 02 04	Locação de edifícios	1,00
02 02 04 01	Aluguer do espaço "Centro Interpretativo para a Juventude"	1,00
02 02 09	Comunicações	201,00
02 02 09 01	Fixas	200,00
02 02 09 99	Outros	1,00
02 02 10	Transportes	4,00
02 02 10 01	Portagens / Estacionamento	1,00
02 02 10 02	Subsídio de Transporte (ao Km)	1,00
02 02 10 03	Passes Sociais / Bilhetes	1,00
02 02 10 99	Outros	1,00
02 02 12	Seguros	401,00
02 02 12 03	Responsabilidade Civil - Parques Infantis	350,00
02 02 12 04	Provas desportivas	50,00
02 02 12 99	Outros	1,00
02 02 15	Formação	100,00
02 02 19	Assistência técnica	100,00
02 02 19 01	Fotocopiador do Polo Biblioteca	100,00
02 02 22	Serviços de saúde	30,00
02 02 22 01	Medicina no Trabalho	30,00
02 02 25	Outros Serviços	3.351,00
02 02 25 04	Outros - 25 de Abril	400,00
02 02 25 05	Outros - Feira de Santiago	750,00
02 02 25 06	Outros - Festa Moinho Maré da Mourisca	1,00
02 02 25 07	Outros - Festa de Natal	700,00
02 02 25 99	Outros serviços - Agenda Cultural	1.500,00
04	Transferências correntes	5.501,00
04 06	Segurança social	1,00
04 06 02	Outras transferências	1,00
04 06 02 01	Programas ocupacionais	1,00
04 07	Instituições sem fins lucrativos	5.500,00
04 07 01	Instituições sem fins lucrativos	5.500,00
04 07 01 01	Transferências para instituições sem fins lucrativos	5.500,00
06	Outras despesas correntes	50,00
06 02	Diversas	50,00
06 02 03	Outras	50,00
06 02 03 05	Outras	50,00
06 02 03 05 01	Outras	50,00

FREGUESIA DE GÂMBIA-PONTES-ALTO DA GUERRA

ORÇAMENTO DA DESPESA

Ano: 2017
(Unidade: EUR)

06 00 00 Património, Cultura, Desp. Temp. Livres

Código	Designação	Montante
	Total das DESPESAS CORRENTES	36.293,00
	DESPESAS DE CAPITAL	
07	Aquisição de bens de capital	450,00
07 01	Investimentos	450,00
07 01 07	Equipamento de informática	100,00
07 01 08	Software Informático	50,00
07 01 09	Equipamento administrativo	100,00
07 01 09 99	Outros	100,00
07 01 15	Outros investimentos	200,00
07 01 15 04	Outros investimentos - Cultura	100,00
07 01 15 05	Outros investimentos - Desporto e Tempos Livres	100,00
	Total das DESPESAS DE CAPITAL	450,00
	Total Órgão 06 00 00	36.743,00
	Total Geral	438.390,00



4.3 – CENTROS DE CUSTOS

4.3.1 - Nota aos Centros de Custos

Esta inovação de informação, criada no decorrer do ano 2015, é o resultado de tratamentos desenvolvidos na Contabilidade de Custos que está, naturalmente, centrada na ótica económica.

Importa, portanto, considerar os CUSTOS e PROVEITOS que tenham sido originados ao longo da atividade das autarquias.

Com exceções de custos extraordinários e de perdas financeiras não incorporáveis, todos os custos à partida são incorporáveis na medida em que todos eles (de natureza corrente ou de capital) decorrem de atividades desenvolvidas pela autarquia devidamente enquadradas nos Objetivos, Funções e Subfunções constantes dos classificadores oficiais obrigatórios da Classificação Funcional desenvolvida nas Grandes Opções do Plano.

Conceitos de custos:

DIRETOS	Custos em que é possível controlar a relação entre o consumo individualizado do fator e o objeto que originou esse custo (por exemplo, materiais aplicados numa obra, numa atividade, num serviço, etc.).
INDIRETOS	Restantes situações, pois trata-se de custos consumidos de forma global por dois ou mais pontos de referência. Como tal, os custos indiretos deverão ser relacionados com o objeto de custo através de alguma base de imputação. É o caso, por exemplo, dos custos com manutenção, funcionamento dos edifícios, amortizações, comunicações, custos administrativos ou de gestão, etc. (os que se inserem no objetivo FUNÇÕES GERAIS e mais, propriamente, na Função Administração Geral no Classificador Funcional).

Os documentos resultantes da implementação de uma parte importante da Contabilidade de Custos, servirão de base às subsequentes análises de interesse gestor interno e de prestação de contas a entidades externas, nomeadamente à Câmara Municipal como informação indispensável sobre a aplicação dos recursos postos à disposição da Junta de Freguesia, em resultado da Descentralização de Competências prevista na Lei n.º 75/2013, de 3 de setembro, acompanhados dos respetivos relatórios sugeridos pelo município, cuja composição e elaboração, em escrita corrente, baseados nestes números, é da competência dos gestores autárquicos que conhecem bem a evolução (operacional e política) das realizações de que resulta a análise das taxas de execução demonstradas contabilmente.

FREGUESIA DE GÂMBIA-PONTES-ALTO DA GUERRA

Centro de Custos 2017

Código	Descrição	Valor
01	FUNÇÕES GERAIS	88.266,00€
0101	Serviços Gerais de Administração Pública	88.016,00€
010101	Administração Geral	73.168,00€
01010101	Despesas com pessoal - Eleitos	14.415,00€
01010102	Despesas com pessoal - Secretaria	22.786,00€
01010103	Aquisição de bens correntes (diversos)	1.254,00€
01010104	Combustíveis	1.650,00€
01010105	Aquisição de bens de investimento (diversos)	4.162,00€
01010106	Aquisição de serviços (diversos)	24.528,00€
01010107	Reparação e manutenção da viatura	100,00€
01010108	Comunicações móveis dos eleitos	1.000,00€
01010109	Comunicações diversas da Secretaria	1.700,00€
01010110	Outras	1.572,00€
01010111	Transferências	1,00€
010191	CMS - ACORDO DE EXECUÇÃO	14.848,00€
01019101	Administrativo afeto ao Acordo de Execução	14.848,00€
0102	Segurança e Ordem Pública	250,00€
010201	Proteção Civil e Luta contra incêndios	250,00€
01020101	Transferência para apoio à proteção civil e luta contra incêndios	250,00€
02	FUNÇÕES SOCIAIS	276.335,90€
0201	Educação	9.636,13€
020101	Ensino não superior	2.423,00€
02010101	Aquisição de bens correntes (diversos)	100,00€
02010102	Aquisição de bens de investimento (diversos)	100,00€
02010103	Aquisição de serviços (diversos)	100,00€
02010104	Outras	3,00€
02010105	Transferências para apoios diversos às escolas	100,00€
02010106	Transferências para expediente e limpeza das escolas	2.020,00€
020191	CMS - ACORDO DE EXECUÇÃO	7.213,13€
02019101	EB1/Montinho e Alto da Guerra	3.748,89€
0201910101	Aquisição de bens correntes (diversos) - Montinho e Alto da Guerra	1,00€
0201910102	Aquisição de bens de investimento (diversos) - Montinho e Alto da Guerra	3.247,89€
0201910103	Aquisição de serviços (diversos) - Montinho e Alto da Guerra	500,00€
02019102	EB1 Gâmbia	1.000,00€
0201910201	Aquisição de bens correntes (diversos) - Gâmbia	51,00€
0201910202	Aquisição de bens de investimento (diversos) - Gâmbia	648,00€
0201910203	Aquisição de serviços (diversos) - Gâmbia	301,00€
02019103	Área dos logradouros	2.464,24€
0201910301	Aquisição de bens correntes (diversos) - Logradouros	1,00€
0201910302	Aquisição de bens de investimento (diversos) - Logradouros	2.462,24€
0201910303	Aquisição de serviços (diversos) - Logradouros	1,00€
0202	Saúde	21.400,00€
020201	Serviços individuais de saúde	21.400,00€
02020101	Assistência na doença - SNS e ADSE pessoal não afeto protocolos	2.000,00€
02020102	Aquisição de bens correntes (diversos)	50,00€
02020103	Aquisição de serviços (diversos)	50,00€
02020104	Transferências	50,00€
02020191	Assistência na doença - SNS e ADSE pessoal afeto Acordo Execução - Limpeza	12.900,00€
02020192	Assistência na doença - SNS e ADSE pessoal afeto Acordo Execução - Espaços verde	5.500,00€
02020193	Assistência na doença - SNS e ADSE pessoal afeto Protocolo Colaboração - Pólo Bibli	850,00€
0203	Segurança e Ação Social	43.927,00€
020301	Segurança Social	38.850,00€
02030101	Contribuições obrigatórias pessoal não afeto protocolos	7.000,00€
02030191	Contribuições obrigatórias - pessoal afeto Acordo Execução - Limpeza	24.000,00€

02030192	Contribuições obrigatórias - pessoal afeto Acordo Execução - Espaços verdes	5.500,00€
02030193	Contribuições obrigatórias - pessoal afeto Protocolo Colaboração - Pólo Biblioteca	2.350,00€
020302	Ação Social	5.077,00€
02030201	Aquisição de bens correntes (diversos)	415,00€
02030202	Aquisição de bens de investimento (diversos)	101,00€
02030203	Aquisição de serviços (diversos)	1.500,00€
02030204	Outras	51,00€
02030205	Transferências para apoio instituições sem fins lucrativos	300,00€
02030206	Festa anual do idoso da freguesia	1.450,00€
02030207	Piquenício concelhio	360,00€
02030208	Passeio de Idosos da Freguesia	800,00€
02030209	Outros eventos no âmbito da ação social	100,00€
0204	Habitação e serviços coletivos	167.131,11€
020406	Proteção meio ambiente e conservação da natureza	11.125,11€
02040601	Despesas com pessoal - Setor Limpeza não afeto ao protocolo	1,00€
02040602	Aquisição de bens correntes (diversos)	500,00€
02040603	Combustíveis	1,00€
02040604	Fardamento	1,00€
02040605	EPI's	1,00€
02040606	Aquisição de bens de investimento (diversos)	9.518,11€
02040607	Aquisição de serviços (diversos)	1.000,00€
02040608	Reparação e manutenção das viaturas	1,00€
02040609	Reparação das máquinas	1,00€
02040610	Comunicações	1,00€
02040611	Outras	100,00€
020491	CMS - ACORDO DE EXECUÇÃO	156.006,00€
02049101	Manutenção de espaços verdes	35.900,00€
0204910101	Despesas com pessoal - Espaços Verdes	23.800,00€
0204910102	Aquisição de bens correntes (diversos) - Espaços Verdes	300,00€
0204910103	Combustíveis - Espaços Verdes	1.000,00€
0204910104	Fardamento - Espaços Verdes	300,00€
0204910105	EPI's - Espaços Verdes	200,00€
0204910106	Aquisição de bens de investimento (diversos) - Espaços Verdes	2.500,00€
0204910107	Aquisição de serviços (diversos) - Espaços Verdes	5.500,00€
0204910108	Reparação e manutenção das viaturas - Espaços Verdes	1.000,00€
0204910109	Reparação das máquinas - Espaços Verdes	1.000,00€
0204910110	Comunicações - Espaços Verdes	300,00€
02049102	Limpeza de vias e espaços públicos	120.106,00€
0204910201	Despesas com pessoal - Limpeza	89.950,00€
0204910202	Aquisição de bens correntes (diversos) - Limpeza	3.000,00€
0204910203	Combustíveis - Limpeza	5.000,00€
0204910204	Fardamento - Limpeza	1.000,00€
0204910205	EPI's - Limpeza	500,00€
0204910206	Aquisição de bens de investimento (diversos) - Limpeza	2.500,00€
0204910207	Aquisição de serviços (diversos) - Limpeza	6.000,00€
0204910208	Reparação e manutenção das viaturas - Limpeza	10.000,00€
0204910209	Reparação das máquinas - Limpeza	1.000,00€
0204910210	Comunicações - Limpeza	1.156,00€
0205	Serviços culturais, recreativos e religiosos	34.241,66€
020501	Cultura	23.226,66€
02050101	Aquisição de bens correntes (diversos)	250,00€
02050102	Aquisição de bens de investimento (diversos)	51,00€
02050103	Aquisição de serviços (diversos)	250,00€
02050104	Outras	50,00€
02050105	Transferências para apoio instituições sem fins lucrativos - Cultura	100,00€
02050106	Agenda Cultural da Freguesia	500,00€
02050107	Apoio a iniciativas culturais do CDCR Gâmbia	500,00€
02050108	Apoio a iniciativas culturais da UDR Pontes	500,00€
02050109	Apoio a iniciativas culturais do AGSC	500,00€

02050110	Apoio a iniciativas culturais da CHCE "Força de Todos"	300,00€
02050111	Apoio a iniciativas culturais da Assoc. Solid. Social Fregª GPAG	100,00€
02050112	Dia Mundial da Criança	500,00€
02050113	Feira de Santiago	500,00€
02050114	Festa do Moinho de Maré da Mourisca	1,00€
02050115	Festa de Natal das crianças	500,00€
02050116	Festa e ofertas de Natal dos colaboradores da freguesia	750,00€
02050193	CMS - PROTOCOLO DE COLABORAÇÃO - PÓLO DA BIBLIOTECA	17.874,66€
0205019301	Despesas com pessoal - Pólo da Biblioteca	10.653,50€
0205019302	Aquisição de bens correntes (diversos) - Pólo da Biblioteca	100,00€
0205019303	Ocupação dos Tempos Livres - Pólo da Biblioteca	100,00€
0205019304	Aquisição de bens de investimento (diversos) - Pólo da Biblioteca	1.200,00€
0205019305	Aquisição de serviços (diversos) - Pólo da Biblioteca	5.721,16€
0205019306	Comunicações - Pólo da Biblioteca	100,00€
020502	Desporto, Recreio e Lazer	11.015,00€
02050201	Aquisição de bens correntes (diversos)	3.015,00€
02050202	Aquisição de bens de investimento (diversos)	2.100,00€
02050203	Aquisição de serviços (diversos)	2.000,00€
02050204	Outras	50,00€
02050205	Transferências instituições sem fins lucrativos - Desporto e TL	200,00€
02050206	Apoio a iniciativas desportivas do CDCR Gâmbia	500,00€
02050207	Apoio a iniciativas desportivas da UDR Pontes	1.500,00€
02050208	Apoio a iniciativas desportivas do AGSC	500,00€
02050209	Apoio a iniciativas desportivas da CHCE "Força de Todos"	300,00€
02050210	Comemorações do 25 de Abril	850,00€
03	FUNÇÕES ECONÓMICAS	73.788,10€
0303	Transportes e comunicações	20.501,00€
030301	Transportes rodoviários	20.501,00€
03030101	Obras diversas na rede viária	10.000,00€
03030102	Requalificações	10.000,00€
03030103	Aquisição de serviços diversos para a rede viária	501,00€
0305	Outras funções económicas	53.287,10€
030501	Setor Obras	10.707,00€
03050101	Despesas com Pessoal - Setor Obras não afeto ao protocolo	1,00€
03050102	Aquisição de bens correntes (diversos)	1.000,00€
03050103	Combustíveis	250,00€
03050104	Fardamento	1,00€
03050105	EPI's	1,00€
03050106	Aquisição de bens de investimento (diversos)	3.204,00€
03050107	Aquisição de serviços (diversos)	5.000,00€
03050108	Reparação e manutenção das viaturas	1.000,00€
03050109	Reparação das máquinas	100,00€
03050110	Comunicações	100,00€
03050111	Outras	50,00€
030591	CMS - ACORDO DE EXECUÇÃO	29.108,10€
03059101	Limpeza de vias e espaços públicos - Pessoal Setor 03	29.108,10€
0305910101	Despesas com pessoal - Limpeza - Pessoal Setor 03	27.608,10€
0305910102	Fardamento - Limpeza - Pessoal Setor 03	500,00€
0305910103	EPI's - Limpeza - Pessoal Setor 03	500,00€
0305910104	Comunicações - Limpeza - Pessoal Setor 03	500,00€
030592	CMS - CONTRATO INTERADMINISTRATIVO	13.472,00€
03059201	Sinalização vertical não iluminada	1.500,00€
0305920101	Aquisição de bens correntes (diversos) - Sinalização	250,00€
0305920102	Aquisição de bens de investimento (diversos) - Sinalização	1.000,00€
0305920103	Aquisição de serviços (diversos) - Sinalização	250,00€
03059202	Calçadas	10.472,00€
0305920201	Aquisição de bens correntes (diversos) - Calçadas	250,00€
0305920202	Aquisição de bens de investimento (diversos) - Calçadas	5.222,00€
0305920203	Aquisição de serviços (diversos) - Calçadas	5.000,00€

03059203	Placas Toponímicas	1.500,00€
0305920301	Aquisição de bens correntes (diversos) - Toponímia	250,00€
0305920302	Aquisição de bens de investimento (diversos) - Toponímia	1.000,00€
0305920303	Aquisição de serviços (diversos) - Toponímia	250,00€

TOTAL GERAL DO ORÇAMENTO **438.390,00€**

VERBAS ANUAIS TRANSFERIDAS PELA CMS			
Área		Verba transferida	Orçamento
AE		258.275,23 €	258.275,23 €
PC		17.874,66 €	17.874,66€
CI		13.472,00 €	13.472,00€
TOTAIS		289.621,89 €	289.621,89 €
Diferença	0,00 €		



5 – NOTA FINAL

A mesma estrutura de apresentação de exercícios anteriores permite-nos desenvolver, livremente, as mais variadas análises comparativas, através da metodologia dos rácios, cuja técnica só terá sentido aplicar se os elementos contabilísticos disponíveis forem fiáveis, como são os que, neste momento, submetemos à apreciação e aprovação do órgão deliberativo e fiscalizador.

O sistema contabilístico baseado no POCAL e a filosofia que lhe está subjacente é aquela de que nos servimos, ainda, para apresentar os documentos previsionais para 2017, pelas razões explicadas na Nota Introdutória, esperando que, no decorrer do próximo exercício, haja evolução nas condições que possibilitem a mudança do sistema contabilístico público.

Estamos a viver tempos de mudanças significativas nas contas públicas. Com a gradual implementação do SNC-AP por parte das entidades públicas aumentará, sem dúvida, o rigor como estas apresentam as suas contas. Os elementos estruturantes da informação orçamental são tratados em normas próprias obrigatórias que devem ser, escrupulosamente, respeitadas pelos eleitos e pelos responsáveis funcionais.

Em defesa de princípios éticos fundamentais na gestão dos dinheiros públicos, é preciso conhecer bem os seus caminhos, através da informação sobre os fluxos de caixa da entidade pública que contribua para avaliação do seu desempenho financeiro e da sua liquidez e solvência.

São grandes as diferenças estruturais do SNC-SP em relação ao SNC utilizados pelas entidades privadas. O primeiro é mais denso, mais complexo, pela necessidade de o relato financeiro das entidades públicas ter a vertente de serviço público e, assim sendo, necessitar, obrigatoriamente, de evidenciar nos seus relatórios outros elementos de âmbito político e social.

Exposto o que à Junta de Freguesia lhe pareceu essencial colocar à apreciação e votação da Assembleia de Freguesia, nas atuais circunstâncias, espera que as propostas dos importantes instrumentos de gestão que constituem as Grandes Opções do Plano e Orçamento para 2017, mereçam dos elementos que integram a Assembleia de Freguesia, uma aceitação positiva para que possam vigorar a partir de 1 de janeiro de 2017.

Freguesia de Gâmbia-Pontes-Alto da Guerra, 5 de dezembro de 2016

O Órgão Executivo